

備查文號：

教育部108年5月27日臺教授國字第1080059726號函備查

高級中等學校課程計畫

新竹市私立光復高級中學

學校代碼：181305

綜合型課程計畫書

本校108年5月20日107學年度第5次課程發展委員會會議通過

校長簽章：校長黃敦煌

(108學年度入學學生適用)

初審版 複審版 核定版

中華民國 108年 5月 27日

目錄

● 學校基本資料表.....	(1)
壹、依據.....	(2)
貳、學校現況.....	(3)
參、學校願景與學生圖像.....	(7)
一、學校願景.....	(7)
二、學生圖像.....	(8)
肆、課程發展組織要點.....	(10)
伍、課程發展與規劃.....	(13)
一、課程規劃理念.....	(13)
二、總體課程地圖.....	(14)
三、群學程課程規劃.....	(16)
陸、群學程課程.....	(54)
一、高一教學科目與學分(節)數表.....	(54)
二、群學程課程表.....	(56)
(一)、學程教學科目與學分(節)數表.....	(56)
(二)、課程架構表.....	(87)
(三)、科目開設一覽表.....	(96)
柒、團體活動時間實施規劃.....	(135)
捌、彈性學習時間實施規劃.....	(136)
玖、選課規劃與輔導.....	(142)
一、校訂選修課程規劃.....	(142)
二、選課輔導流程規劃.....	(176)
三、課輔導措施.....	(178)
拾、學校課程評鑑.....	(179)
附件：校訂科目教學大綱.....	(180)

學校基本資料表

108學年度入學新生適用

學校名稱	新竹市私立光復高級中學			
普通型	學術群：普通班			
技術型	專業群科	動力機械群：汽車科 電機與電子群：資訊科、電子科 商業與管理群：資料處理科 外語群：應用日語科 設計群：廣告設計科、多媒體設計科、室內設計科 家政群：時尚造型科 餐旅群：觀光事業科 服務群：綜合職能科		
	建教合作班	餐旅群：觀光事業科		
	重點產業專班	產學攜手合作專班	電機與電子群：電子科	
		產學訓練班		
		就業導向課程專班		
		雙軌訓練旗艦計畫		
其他				
綜合型	電機與電子群：電機技術學程 商業群：資料處理學程 外語群：應用日語學程、應用英語學程 家政群：幼兒保育學程 餐旅群：餐飲服務學程、觀光事業學程			
單科型				
進修部	動力機械群：汽車科 電機與電子群：資訊科 商業與管理群：資料處理科 家政群：美容科 餐旅群：觀光事業科、餐飲管理科			
實用技能學程				
特殊教育及特殊類型				
實驗班				
聯絡人	處室	教務處	電話	03-5753586
	職稱	課務組長	行動電話	0988622386
	姓名	余佳臻	傳真	
	E-mail	jenyu1218@yahoo.com.tw		

壹、依據

108學年度入學新生適用

依據
一、102年7月10日總統發布之「高級中等教育法」第43條中央主管機關應訂定高級中等學校課程綱要及其實施之有關規定，作為學校規劃及實施課程之依據；學校規劃課程並得結合社會資源充實教學活動。 二、103年11月28日教育部發布之「十二年國民基本教育課程綱要」。 三、107年2月21日教育部發布之高級中等學校課程規劃及實施要點。

貳、學校現況

一、班級數、學生數一覽表

表2-1 班級數、學生數一覽表

108學年度入學新生適用

等級名稱	群別名稱	科系名稱	一年級		二年級		三年級		小計	
			班級數	人數	班級數	人數	班級數	人數	班級數	人數
普通型	學術群	普通班	4	182	4	162	4	179	12	523
技術型	動力機械群	汽車科	3	138	3	134	3	129	9	401
技術型	電機與電子群	資訊科	2	88	2	89	3	123	7	300
技術型	電機與電子群	電子科	0	0	0	0	0	0	0	0
技術型	商業與管理群	資料處理科	3	139	3	116	3	134	9	389
技術型	外語群	應用日語科	1	46	0	0	0	0	1	46
技術型	設計群	廣告設計科	1	46	0	0	0	0	1	46
技術型	設計群	多媒體設計科	1	47	0	0	0	0	1	47
技術型	設計群	室內設計科	1	48	0	0	0	0	1	48
技術型	家政群	時尚造型科	2	92	0	0	0	0	2	92
技術型	餐旅群	觀光事業科	1	47	0	0	0	0	1	47
技術型	服務群	綜合職能科	1	13	1	9	1	7	3	29
綜合型	不分群		10	450	0	0	0	0	10	450
綜合型	電機與電子群	電機技術學程	0	0	1	45	1	40	2	85
綜合型	商業群	資料處理學程	0	0	0	0	0	0	0	0
綜合型	外語群	應用日語學程	0	0	2	84	1	68	3	152
綜合型	外語群	應用英語學程	0	0	1	50	3	120	4	170
綜合型	家政群	幼兒保育學程	0	0	1	46	1	46	2	92
綜合型	餐旅群	餐飲服務學程	0	0	5	211	5	197	10	408
綜合型	餐旅群	觀光事業學程	0	0	2	89	3	133	5	222

進修部	動力機械群	汽車科	0	0	2	49	2	54	4	103
進修部	電機與電子群	資訊科	0	0	0	0	1	15	1	15
進修部	商業與管理群	資料處理科	0	0	1	47	1	31	2	78
進修部	家政群	美容科	0	0	2	24	2	54	4	78
進修部	餐旅群	觀光事業科	0	0	2	84	2	86	4	170
進修部	餐旅群	餐飲管理科	0	0	2	49	2	82	4	131

二、核定科班一覽表

表2-2學年度 108學年度核定科班一覽表

108學年度入學新生適用

學校類型	群別名稱	科班別	班級數	每班人數
技術型	動力機械群	汽車科	3	138
技術型	電機與電子群	資訊科	3	138
技術型	電機與電子群	電子科	1	46
技術型	商業與管理群	資料處理科	3	138
技術型	外語群	應用日語科	1	46
技術型	設計群	廣告設計科	1	46
技術型	設計群	多媒體設計科	1	46
技術型	設計群	室內設計科	1	46
技術型	家政群	幼兒保育科	1	46
技術型	家政群	時尚造型科	2	92
技術型	餐旅群	觀光事業科	3	46
技術型	餐旅群	餐飲管理科	5	230
技術型	服務群	餐飲服務科	1	15
綜合型	不分群		4	184
綜合型	學術群	學術社會學程	0	0
綜合型	學術群	學術自然學程	0	0
綜合型	電機與電子群	電機技術學程	0	0
綜合型	商業群	資料處理學程	0	0
綜合型	外語群	應用日語學程	0	0
綜合型	外語群	應用英語學程	0	0
綜合型	家政群	幼兒保育學程	0	0
綜合型	餐旅群	5 餐飲服務學程	0	0

綜合型	餐旅群	觀光事業學程	0	0
進修部	動力機械群	汽車科	2	86
進修部	電機與電子群	資訊科	1	43
進修部	商業與管理群	資料處理科	1	43
進修部	家政群	美容科	1	43
進修部	餐旅群	觀光事業科	2	86
進修部	餐旅群	餐飲管理科	2	86

參、學校願景與學生圖像

一、學校願景

108學年度入學學生適用

學校願景

在主動、多元、無縫接軌的學習過程中，激發學生的學習動機，發現學生的天賦，培養自信心與上進心，讓學生重新當學習的主人。我們不求速成，但求扎根，不把考試成績當成唯一的績效指標，但成就應該是多元的。讓每一個孩子找到最適合自己的位置，讓他們都擁有“成功的機會”，每個人都可以從零變英雄，未來生涯之路就會更加順利而穩定成長。故擬定「以學生學習為中心、搭建適性多元的學習平台、成就每一位光復的孩子」為校務發展重點方向，擘劃出學校願景為：

自主學習－厚植學習經驗，豐富獨特的生命價值、
創新思維－開發優質潛能，發展受用的關鍵能力、
關懷包容－溝通關懷包容，尊重不同的多元文化、
未來人才－奠定核心能力，成就自信的未來人才。

二、學生圖像

108學年度入學學生適用

學生圖像	
學習力	終身學習 成就自我：學生具備學習的方法與技巧，擁有學習的動機和熱情，展現積極的學習態度，充實專業能力。
思考力	批判思考 面對挑戰：學生能連結既有知識，進行邏輯思考、獨立判斷，訓練解決問題的能力
創新力	積極創新 適應未來：學生具備獨創性的思維能力，擁有機敏度和開放態度，改進或創造新的事物，增加職場競爭力
關懷力	服務關懷 陶冶人格：學生能肯定自己並同理他人，具備自律心和榮譽感，陶冶服務奉獻和利他的良善品格
溝通力	互動溝通 尊重包容：學生具備表達自己想法的能力，培養尊重和包容不同意見的雅量，擁有溝通協調和團隊合作的能力



肆、課程組織發展要點

108學年度入學學生適用

課程組織發展要點
<p>108年1月18日校務會議通過 一、依據教育部103年11月28日臺教授國部字第1030135678A號頒布《十二年國民基本教育課程綱要總綱》之柒、實施要點，訂定本校課程發展委員會組織要點(以下簡稱本要點)。</p>
<p>二、本校課程發展委員會(以下簡稱本委員會)置委員若干人，委員任期一年，任期自每年8月1日起至隔年7月31日止，其組織成員如下：</p>
<p>(一) 召集人：校長。 (二) 學校行政人員：由各處室主任、組長(教務主任、學務主任、總務主任、實習主任、全中部主任、輔導主任、進修部主任、主任教官、教學組長、註冊組長、實研組長、設備組長、課務組長、實習組長、就業組長、全中教學組長、全中註冊組長、進修部教學組長、進修部註冊組長、日生輔組長、資料組長)擔任之，共計21人；並由課務組長兼任執行秘書。 (三) 學科教師：由各學科召集人(含國文科、英文科、數學科、自然科、社會科、應用英語科、體育科、生命教育科、輔導科)擔任之，每學科1-2人，共計12人。 (四) 專業群科(學程)教師：由各專業群科(學程)之科主任或學程召集人(汽車科、電訊科、資處科、設計科、時尚科、幼保科、應日科、觀餐科)擔任之，每專業群科(學程)1人，共計8人。 (五) 特殊需求領域課程教師：由服務群(餐飲服務科)召集人擔任之，共計1人。 (六) 專家學者：由學校聘任專家學者1人擔任之。 (七) 產業代表：由學校聘任產業代表1人擔任之。(設有專業群科學程者應設置之) (八) 學生代表：由學生會或經選舉產生之學生代表1人擔任之。 (九) 學生家長委員會代表：由學校學生家長委員會推派1人擔任之。</p>
<p>三、本委員會根據總綱的基本理念和課程目標，進行課程發展，其任務如下：</p>
<p>(一) 掌握學校教育願景，發展學校本位課程。 (二) 統整及審議學校課程計畫。 (三) 審查學校教科用書的選用，以及全年級或全校且全學期使用之自編教材。 (四) 進行學校課程自我評鑑，並定期追蹤、檢討和修正。 (五) 成立任務型組織，審議與課程發展相關之事項。</p>
<p>四、本委員會其運作方式如下：</p>
<p>(一) 本委員會由校長召集並擔任主席，每年定期舉行二次會議，以十一月及六月各召開一次為原則，必要時得召開臨時會議。 (二) 如經委員二分之一以上連署召開時，由校長召集之，得由委員互推一人擔任主席。 (三) 本委員會每年十一月前召開會議時，必須完成審議下學年度學校課程計畫，送所屬教育主管機關備查。 (四) 本委員會開會時，應有出席委員三分之二(含)以上之出席，方得開議；須有出席委員二分之一(含)以上之同意，方得議決。 (五) 本委員會得視需要，另行邀請學者專家、其他相關人員列席諮詢或研討。 (六) 本委員會相關之行政工作，由教務處主辦，實習處和進修部協辦。</p>
<p>五、本委員會設下列組織：(以下簡稱研究會)</p>
<p>(一) 各領域/學科教學研究會：由各領域/學科教師組成之，由召集人召集並擔任主席。 (二) 各專業群科/學程教學研究會：由各專業群科/學程教師組成之，由群科/學程主任召集並擔任主席。 (三) 各群課程研究會：由該群各科/學程教師組成之，由該群之科/學程主任互推召集人並擔任主席。 除前項各研究會外，並得成立各項任務型編組，由本委員會指定相關人員專責各項與課程發展相關之工作。 研究會針對專業議題討論時，應邀請業界代表或專家學者參加。</p>
<p>六、各研究會之任務如下：</p>

- (一) 規劃校訂必修和選修科目，以供學校完成各科和整體課程設計。
- (二) 規劃跨群科或學科的課程，提供學生多元選修和適性發展的機會。
- (三) 協助辦理教師甄選事宜。
- (四) 辦理教師或教師社群的教學專業成長，協助教師教學和專業提升。
- (五) 辦理教師公開備課、授課和議課，精進教師的教學能力。
- (六) 發展多元且合適的教學模式和策略，以提升學生學習動機和有效學習。
- (七) 選用各科目的教科用書，以及研發補充教材或自編教材。
- (八) 擬定教學評量方式與標準，作為實施教學評量之依據。
- (九) 協助轉學生原所修課程的認定和後續課程的銜接事宜。
- (十) 其他課程研究和發展之相關事宜。

七、各研究會之運作原則如下：

- (一) 各學科/群科(學程)教學研究會每學期舉行四次會議，必要時得召開臨時會議；各群課程研究會每年定期舉行二次會議。
- (二) 每學期召開會議時，必須提出各學科和專業群科之課程計畫、教科用書或自編教材，送請本委員會審查。
- (三) 各研究會會議由召集人召集，如經委員二分之一以上連署召集時，由召集人召集之，得由連署委員互推一人為主席。
- (四) 各研究會開會時，應有出席委員三分之二(含)以上之出席，方得開議；須有出席委員二分之一(含)以上之同意，方得議決，投票得採無記名投票或舉手方式行之。
- (五) 經各研究會審議通過之案件，由科(群)召集人具簽送本委員會核定後辦理。
- (六) 各研究會之行政工作及會議記錄，由各科(群)召集人主辦，教務處和實習處協助之。

八、本組織要點經校務會議通過後，陳校長核定後施行。

新竹市私立光復高級中學課程發展委員會組織名單

一、召集人：校長 黃敦煌

二、執行秘書：課務組長 余佳臻

三、行政人員：由各處室主任、組長擔任之，共20人。

教務處主任	學務處主任	總務處主任	全中部主任	輔導處主任
程曉銘	廖慶麟	董全基	鄭福昌	林德明
進修部主任	主任教官	實習處主任	日教學組長	日註冊組長
陳春色	林志憲	吳祖錚	陳品妍	高正中
全中教學組長	全中註冊組長	進教學組長	進註冊組長	日生輔組長
黃慧菁	溫琬卉	許宜平	劉秋明	鄭秋芬
資料組長	就業組長	設備組長	實研組長	實習組長
連惠雯	吳奎樟	傅舜卿	鍾光洋	余若玥

四、學科教師：由各學科召集人擔任之，每學科1-2人，共12人。

國文科	國文科	英文科	英文科
楊春玲	康育英	吳月雲	林欣穎
數學科	數學科	自然科	社會科
王春秀	林靜宜	王漢霖	洪敏勝
應用英語學程	輔導領域	體育領域	生命教育領域
賴惠如	張雅嵐	何長仁	楊熾瑜

五、專業學程教師：由各專業學程之召集人擔任之，每學程1人，共8人。

汽車學程主任	電訊學程主任	資處學程主任	設計學程主任
盧聖心	謝其杰	高偉強	呂奇品
幼保學程主任	時尚學程主任	觀餐學程主任	應用外語學程主任
古淑瑩	劉宜蓉	沈淑婷	葉建誠

六、其他：

職稱	姓名	備註
特殊教育召集人	張嵩渝	由服務群(餐飲服務科)召集人擔任之，共計1人
專家學者	張旭騰(元碩科技股份有限公司)	由學校聘任專家學者1人擔任之
家長代表	劉嘉娟(光復高中職員)	由學校學生家長委員會推派1人擔任之
學生代表	伍庭妤(資處242班)	由學生會或經選舉產生之學生代表1人擔任之

伍、課程發展與規劃

一、課程規劃理念

108學年度入學學生適用

課程規劃理念

一、學校願景

在主動、多元、無縫接軌的學習過程中，激發學生的學習動機，發現學生的天賦，培養自信心與上進心，讓學生重新當學習的主人。我們不求速成，但求扎根，不把考試成績當成唯一的績效指標，但成就應該是多元的。讓每一個孩子找到最適合自己的位置，讓他們都擁有“成功的機會”，每個人都可以從零變英雄，未來生涯之路就會更加順利而穩定成長。故擬定「以學生學習為中心、搭建適性多元的學習平台、成就每一位光復的孩子」為校務發展重點方向，擘劃出學校願景為：

自主學習－厚植學習經驗，豐富獨特的生命價值、
 創新思維－開發優質潛能，發展受用的關鍵能力、
 關懷包容－溝通關懷包容，尊重不同的多元文化、
 未來人才－奠定核心能力，成就自信的未來人才。

二、學生圖像

1. 學習力_終身學習 成就自我

學生具備學習的方法與技巧，擁有學習的動機和熱情，展現積極的學習態度，充實專業能力。

2. 思考力_批判思考 面對挑戰

學生能連結既有知識，進行邏輯思考、獨立判斷，訓練解決問題的能力。

3. 創新力_積極創新 適應未來

學生具備獨創性的思維能力，擁有機敏度和開放態度，改進或創造新的事物，增加職場競爭力。

4. 關懷力_服務關懷 陶冶人格

學生能肯定自己並同理他人，具備自律心和榮譽感，陶冶服務奉獻和利他的良善品格。

5. 溝通力_互動溝通 尊重包容

學生具備表達自己想法的能力，培養尊重和包容不同意見的雅量，擁有溝通協調和團隊合作的能力。

二、總體課程地圖

108學年度入學新生適用

總體課程地圖

新竹市私立光復高中總體課程地圖

學校願景		自主學習		創新思維		關懷包容		未來人才			
學生圖像		學習力		思考力		創新力		關懷力		溝通力	
第一學年	部定	國語文/英語文●數學●歷史/地理●物理/化學●音樂/美術●生涯規劃/資訊科技●健康護理/體育●全民國防									
	校訂	實用英文					特殊需求領域課程				
	必修	公民與社會		數位生活		生命教育		職業試探		技職試探	
分流	學術社會	學術自然	電機技術	資料處理	幼兒保育	應用英語	應用日語	觀光事業	餐飲服務		
部定	國語文/英語文●數學●體育●英語會話										
部定	社會領域 專題實作	自然領域 專題實作	電機領域 專題實作	商業領域 專題實作	幼保領域 專題實作	應英領域 專題實作	應日領域 專題實作	觀光領域 專題實作	餐飲領域 專題實作		
第二學年 / 第三學年	校訂選修										
	跨班科群										
部定	生活日語 穿越時空走讀 合歡越嶺道 飲食探險家 數據分析 應用生物 食品科學 保護海洋行動方案 消失中的北極 道德思考與抉擇 生命科技與倫理 地球玩家 自然環境永續文明 生物科學 生活中的化學 生活中的物理 簡報技巧與口才訓練 生物科技 日語會話 科學新聞探究 自我行銷 飲食文化與製作	基礎程式設計 數據分析 穿越時空走讀 合歡越嶺道 飲食探險家 數據分析 進階程式設計 生活中的化學 生活中的化學 食品科學 保護海洋行動方案 道德思考與抉擇 生命科技與倫理 地球玩家 自然環境永續文明 台灣文學與歷史古蹟概論 公民議題討論 生死關懷 簡報技巧與口才訓練 生物科技 日語會話 科學新聞探究 自我行銷 哲學與人生 健康自我管理	電子電路實習 感測器實習 電子電路 感測器原理 可程式控制實習 單晶片實習 PLC實習 程式語言設計 室內配線實習 低壓配線實習 工業配線實習 電工機械實習 數位邏輯 電腦繪圖 微處理機 物聯網智慧居家 控制 物聯網控制應用 數位邏輯實習 能源概論 能源實習 微處理機實習	會計實務 數位行銷 軟體應用 影片剪輯 試算表實作 行動商務實務 商業簡報 小資創業 銷售實務 網站設計 電腦應用實務 互動多媒體應用 電腦會計 網紅直播 手機微電影 電競實務 網站經營管理 投資理財實務 商業現代化 電子商務 商業禮儀 商業溝通 數位影像處理	幼兒戲劇-手偶 幼兒戲劇-光影 教學媒體設計與應用 幼兒戲劇 幼兒表演藝術 幼兒音樂 教保專題 家政專題 生活美學 時尚與生活 親職教育 餐點設計與製作 故事說演 教保概論 器樂 婚姻與家庭 手部保養禮儀 幼兒行為輔導 幼兒營養與餐點 幼兒故事英語 手做藝術 幼兒韻律活動教學	職場英文 國際禮儀 經貿英文選讀 英美地理 英美歷史 生活英語 趣味漢字 國際貿易實務 時事英文 商用英文 動漫日語 領隊導遊英語 廣告日語 日語童謠 英語電影賞析 看運動學英文 生活日語 新聞英文 軟體應用	日本文化 日本地理 日語語法 日本歷史 日文商用書信實務 日語聽解入門練習 日語文型練習 日語讀解入門練習 外語文書處理實務 外語簡報實務 新聞日語 日文商用書信實務 生活英語 趣味漢字 國際貿易實務 餐飲日語 國際禮儀 領隊導遊日語 台灣觀光日語導覽 英語電影賞析 日語童謠 廣告日語 軟體應用 商務日文	在地飲食文化 觀光資源 新竹在地旅程規劃 航空客運與票務 飲食文化與觀光 國民旅遊旅程規劃 世界觀光史地 觀光行銷 新竹旅遊 觀光行政法規 民俗發展介紹 旅行業概論 主題旅遊規劃 旅遊與飲食 民宿管家 旅行業管理	在地飲料認識 在地餐食認識 在地點心認識 食物學 在地飲料製作 在地餐食製作 在地點心製作 餐飲文化 觀光資源 新竹特產 在地創意飲料 在地創意餐食 在地創意點心 美食製作 美食生活 在地宴會飲料 在地宴會餐食 在地宴會點心		
產業人力 與 職場進路	商業文書相關人才	資訊工程人員	電機相關產業從業人員	商業資訊人員	幼兒園教保人員	觀光英語行業人員	觀光日語行業人員	旅行業從業人員	餐飲業內場從業人員		
	商業管理相關人才	理工科人才	電機維修人員	電子商務人員	幼教機構保育人員	領隊導遊英語人員	領隊導遊日語人員	旅館業從業人員	餐飲業外場從業人員		
			智慧居家維修人員		幼教相關產業人員	商務貿易英語人員	商務貿易日語人員	航空業從業人員	旅館業從業人員		

三、群學程課程規劃

(一)一般科目教學重點

表5-1 一般科目教學重點與學生圖像對應表

108學年度入學學生適用

領域	科目	科目課程目標	科目教學重點 學校領域科目自訂	學生圖像				
				1. 學習力	2. 思考力	3. 創新力	4. 關懷力	5. 溝通力
語文領域	國語文	一、增進聽、說、讀、寫的基本能力，發展思辨與自學能力，奠定終身學習的基礎。 二、結合語文與科技資訊，發展跨領域學習的能力。 三、透過閱讀，增進國語文應用能力，以切合實際生活與職業發展的需要。 四、主動關心生活環境與國際事務，拓展視野及理解與尊重多元文化。	1.引導學生學會提取文本訊息、推論訊息、詮釋與比較，完成閱讀理解之不同層次能力。	●	●	○		
			2.引導學生學會運用準確地詞彙進行表達陳述，與人溝通互動。	●	●	○	○	○
			3.引導學生能從生活情境及其他類科學習過程中，使用正確之應用文體。	●	○	○	○	○
			4.啟發學生良善的品格與正向的處事價值觀；進一步提升自主學習的能力。	●	●	○	○	●
			5.教學過程融入性別平等教育、人權教育、環境教育、海洋教育等相關議題，以引發思考，拓展國際觀。	○	○	○	●	●
語文領域	英語文	一、增進英語文聽、說、讀、寫能力，以應用於實際生活之溝通。 二、增進有效之英語文學習方法，以強化自學能力，奠定終身學習之基礎。 三、提升學習自信與學習英語文之興趣並培養積極學習之態度。 四、培養多元觀與國際觀，促進對不同文化之了解與尊重。 五、培養以英語文進行邏輯思考與創新之能力。	1.藉由聽說讀寫能力的訓練，引導學生自動學習，有效連結新舊知識及生活經驗。	●	○	○		○
			2.運用英文閱讀技巧、引導學生用適當的閱讀技巧，理解生活新知時事能夠簡單與人溝通。	●	●	○	●	●
			3.透過教材多元文化學習，引導學生對性別平等、人權教育、環境教育、海洋教育各議題能有涉獵並實踐對多元文化的尊重及環境的關懷。	○	○	○	●	●
			4.引導學生體驗多元文化及國際觀，內化學生學習動機、持續熱愛學習。	●	○	○	●	●
			5.透過雜誌或時事的分組閱讀教學，引導學生的思考能力，增強理解及表達能力。	○	●	○		●
數學領域	數學	一、提供學習數學的公平機會與學會之可能。 二、培養認識數學、理解數學的知識與概念。 三、培養專業學習、生活應用的數學知能。 四、培養多元學習、適性分流的學習能力。 五、培養運用數學分析、解決問題的能力。	1.引導學生了解所學習的數學概念、運算與相互關係。	●	●	○		
			2.藉由數學概念的統整，教導學生由不同角度解決數學問題。	●	●	○		○
			3.指導學生運用軟體或各項新興科技，處理數學、日常生活或相關領域問題。	○	○	●	●	○
			4.指導學生觀察生活情境、	●	●	○	○	●

		六、培養使用數學軟體、科技工具的能力。	或藉由閱讀理解，發現規律或問題，進而與數學模型或解題連結，使學生能夠在日常生活或是專業科目的實作中體驗數學的價值。							
			5.能引導學生透過分組合作，共同解決問題，並能正確表達解題方法，同時亦能理解他人以口語或書面表達的解題方法。	○	●	○	○	●		
			6. 融入性別平等教育、人權教育、環境教育、海洋教育等相關議題，以引發思考，拓展國際觀。	○	○	○	●	●		
社會領域	地理	一、發展個人的主體意識，以及自律自治、自發精進與自我實現的素養。 二、提升獨立思考、價值判斷、理性決定與創新應變的素養。 三、發展民主社會所需之溝通互動、團隊合作、問題解決及社會參與等公民實踐的素養。 四、增進對歷史、地理、公民與社會學科及領域知識的探究與理解能力。 五、發展跨學科的分析、思辨、統整、評估與批判的能力。 六、培養對於族群、社會、地方、國家和世界等多重公民身分的敏察覺知，並涵育具有肯認多元、重視人權和關懷全球永續的責任意識。	1.引導學生學習地理基礎知識與概念，並可以妥善觀察與解釋相關之地理現象。	●	●	○	○			
			2.引導學生連結地理視野與地理系統的概念，體認生活中各種現象的全球關連。	●	○	●	●	○		
			3.引導學生尊重並欣賞多元文化交融後的風貌。	●	●	○	●	●		
社會領域	歷史	一、發展個人的主體意識，以及自律自治、自發精進與自我實現的素養。 二、提升獨立思考、價值判斷、理性決定與創新應變的素養。 三、發展民主社會所需之溝通互動、團隊合作、問題解決及社會參與等公民實踐的素養。 四、增進對歷史、地理、公民與社會學科及領域知識的探究與理解能力。 五、發展跨學科的分析、思辨、統整、評估與批判的能力。 六、培養對於族群、社會、地方、國家和世界等多重公民身分的敏察覺知，並涵育具有肯認多元、重視人權和關懷全球永續的責任意識。	1.引導學生藉由史事的脈絡建立時間架構，並觀察事件間的關聯性。	●	●	○	○	○		
			2.引導學生選用並組織資料，提出合乎邏輯的因果關係與歷史解釋。	●	●	○	○	●		
			3.連結台灣歷史經驗與他國歷史發展，培育學生具全球視野，並對歷史上的悲劇與受難者有同理心與同情心。	●	●	○	●	○		
社會領域	公民與社會	一、發展個人的主體意識，以及自律自治、自發精進與自我實現的素養。 二、提升獨立思考、價值判斷、理性決定與創新應變的素養。 三、發展民主社會所需之溝通互動、團隊合作、問題解決及社會參與等公民實踐的素養。 四、增進對歷史、地理、公民	1.引導學生認識公共議題時，所需要相關心理學、社會學、法律學、政治學以及經濟學先備知識基礎。	●	●	○	○	○		
			2.引導學生對於家庭、社會以及國家認同，個人應扮演角色與責任的認知。	●	●	○	●	○		
			3.引導學生對於公共議題相關價值澄清的能力。	●	●	○	○	○		

		與社會學科及領域知識的探究與理解能力。 五、發展跨學科的分析、思辨、統整、評估與批判的能力。 六、培養對於族群、社會、地方、國家和世界等多重公民身分的敏察覺知，並涵育具有肯認多元、重視人權和關懷全球永續的責任意識。	4.引導學生與同儕團體進行議題討論與思辯的能力。	○	○	●	●	●
			6.引導學生對於不同性傾向、性別認同的尊重與接納的態度。	○	○	○	●	○
			8.引導學生對生態環境變遷議題的認知，以及節約能源的實踐能力。	●	○	○	●	●
自然科學領域	物理	一、激發對自然科學的好奇心，藉由對日常生活中周遭事物的觀察，進而發揮想像力，提高對科學探究的興趣。 二、學習自然科學的基本知識，藉由探究與實作，將知識與生活連結，加深對事物和現象本質的理解，建構自然科學基本素養。 三、培養自然科學的觀點和思維方式，能具備系統思考與解決問題的能力，進而應用於日常生活中，能理解與判斷媒體報導中與科學相關之內容。 四、養成關懷社會之價值觀，懂得欣賞自然環境之美，珍惜有限資源，愛護大自然並致力於環境保護及節能減碳，使自然生態永續經營及生生不息。 五、提升科學理論的運用能力，藉由基礎科學實驗操作與技能運用，增進自然科學知能，對於學程選擇與生涯規劃做好準備。	1.指導學生知道運動、熱，能量、力學和度量科學的基本觀念，並且能和生活實例結合。	●	●	○	○	
			2.引導學生了解自然界現象、規律作用和基本交互作用在大自然環境中存在的情形。	●	●		●	○
			3.訓練學生利用科學觀念解釋自然界中所存在的現象，並學會推理與驗證的科學態度。	○	●	○	●	○
			4.教導學生發展思辨和探討科學活動和發展對大自然環境的益處與傷害，進而促進公民素養的提升。	●	●	●	○	○
自然科學領域	化學	一、激發對自然科學的好奇心，藉由對日常生活中周遭事物的觀察，進而發揮想像力，提高對科學探究的興趣。 二、學習自然科學的基本知識，藉由探究與實作，將知識與生活連結，加深對事物和現象本質的理解，建構自然科學基本素養。 三、培養自然科學的觀點和思維方式，能具備系統思考與解決問題的能力，進而應用於日常生活中，能理解與判斷媒體報導中與科學相關之內容。 四、養成關懷社會之價值觀，懂得欣賞自然環境之美，珍惜有限資源，愛護大自然並致力於環境保護及節能減碳，使自然生態永續經營及生生不息。 五、提升科學理論的運用能力，藉由基礎科學實驗操作與技能運用，增進自然科學知能，對於學程選擇與生涯規劃做好準備。	1.引導學生從生活環境中的物質介紹，認知物質的組成的概念、型態、性質、結構、功能和其轉換進而學會分離與鑑定並合理解釋科學的探究。	●	●	○		
			2.引導學生從日常生活中的用品使用的交錯化學反應探討化學反應的種類和其特性同時教導學生基本化學反應式的概念，延伸化學反應速率與平衡之間的關係。	○	●		●	○
			3.引導學生闡述並探討科學、科技與社會之間的相關連結，從生活中歷史發展中了解科學對人類帶來的影響。	○	●	●	○	○
			4.引導學生思辨能力，從科學對環境的影響中，生態資源開發、氣候變遷與環境汙染中探討並引伸出學生愛惜大自然環境的素養。	●	●	○	○	○
藝術領域	美術	一、增進對藝術領域及科目的相關知識與技能之覺察、探究、理解，以及表達的能力。 二、發展善用多元媒介與形式從事藝術與生活創作和展現的	1.引導學生適當使用多元媒材或各種藝術型態進行表達創作的的能力。	●	●	●	○	○
			2.引導學生充實藝術相關知	○	○	●	○	○

		<p>素養，以傳達思想與情感。</p> <p>三、提升對藝術與文化的審美感知、理解、分析，以及判斷的能力，以增進美善生活。</p> <p>四、培養主動參加藝術與文化活動的興趣和習慣，體會生命與藝術文化的關係與價值。</p> <p>五、傳承文化與創新藝術，增進人與自己、他人、環境之多元、同理關懷與永續發展。</p>	<p>能，以增進審美感受之能力，涵養美感經驗的能力。</p> <p>3.引導學生參與任何藝術形式展演活動的興趣，落實藝術生活的能力。</p> <p>4.引導學生適性發展，結合表現與鑑賞傳達情感表述的展演的能力。</p>	○	○	●	●	●
藝術領域	音樂	<p>一、增進對藝術領域及科目的相關知識與技能之覺察、探究、理解，以及表達的能力。</p> <p>二、發展善用多元媒介與形式從事藝術與生活創作和展現的素養，以傳達思想與情感。</p> <p>三、提升對藝術與文化的審美感知、理解、分析，以及判斷的能力，以增進美善生活。</p> <p>四、培養主動參加藝術與文化活動的興趣和習慣，體會生命與藝術文化的關係與價值。</p> <p>五、傳承文化與創新藝術，增進人與自己、他人、環境之多元、同理關懷與永續發展。</p>	<p>1.指導學生學習正確演奏（唱）或使用其他聲音媒材進行創作或表達。</p> <p>2.指導學生學習音樂語彙以培養感知音樂作品的的能力。</p> <p>3.指導學生聆聽各地作品理解各個文化差異，以增進審美感受之能力，涵養美感經驗。</p> <p>4.引導學生參與音樂活動的興趣，養成音樂生活的習慣，並能思考、關懷時事議題，認識文化資產，豐富音樂藝術生活。</p>	●	○	○		●
			<p>1.指導學生學習正確演奏（唱）或使用其他聲音媒材進行創作或表達。</p> <p>2.指導學生學習音樂語彙以培養感知音樂作品的的能力。</p> <p>3.指導學生聆聽各地作品理解各個文化差異，以增進審美感受之能力，涵養美感經驗。</p> <p>4.引導學生參與音樂活動的興趣，養成音樂生活的習慣，並能思考、關懷時事議題，認識文化資產，豐富音樂藝術生活。</p>	●	●	○		
			<p>1.指導學生學習正確演奏（唱）或使用其他聲音媒材進行創作或表達。</p> <p>2.指導學生學習音樂語彙以培養感知音樂作品的的能力。</p> <p>3.指導學生聆聽各地作品理解各個文化差異，以增進審美感受之能力，涵養美感經驗。</p> <p>4.引導學生參與音樂活動的興趣，養成音樂生活的習慣，並能思考、關懷時事議題，認識文化資產，豐富音樂藝術生活。</p>	○	○	○	●	●
			<p>1.指導學生學習正確演奏（唱）或使用其他聲音媒材進行創作或表達。</p> <p>2.指導學生學習音樂語彙以培養感知音樂作品的的能力。</p> <p>3.指導學生聆聽各地作品理解各個文化差異，以增進審美感受之能力，涵養美感經驗。</p> <p>4.引導學生參與音樂活動的興趣，養成音樂生活的習慣，並能思考、關懷時事議題，認識文化資產，豐富音樂藝術生活。</p>	○	●	○	●	○
綜合活動領域	生涯規劃	<p>一、促進自我與生涯發展探索自我觀、人性觀與生命意義，建立適當的人生觀與人生信念，從而發展自我潛能與自我價值，增進自主學習與強化自我管理，規劃個人生涯與促進適性發展，進而尊重自己與他人生命，並珍惜生命的價值。</p> <p>二、實踐生活經營與創新發展友善的互動知能與態度，建立良好的人際關係與健康的情感表達和互動。培養團體合作與服務領導的素養，並能運用、開發與管理各項資源，省思生活與美學議題，豐富生活美感體驗，進而實踐生活經營與創新。</p> <p>三、落實社會與環境關懷辨識社會與自然環境中的各種情境、挑戰與危機，發展解決問題的思辨、創新與實踐能力，以尊重多元文化並促進人類社會福祉，促進環境的永續發展，落實社會與環境的關懷。</p>	<p>1.引導自我探索及結合同儕回饋，增加學生自我認識，並瞭解性別相關的生涯議題。</p> <p>2.結合運用，引導學生發展符合個人特質的自我管理方式，使學生善用科技與資訊，進行生活實踐。</p> <p>3.引導學生思考人在生涯、生命中所扮演的角色與影響，並啟發學生對性別相關的權益問題的探究動機。</p> <p>4.協助學生探討生涯中可能遭遇的危機事件，並透過腦力激盪，使學生具備創新及解決問題的能力。</p> <p>5.協助學生進行生涯實踐並提升生活美學，進而改善生活品質，從事有利環境的個體行為。</p> <p>7.透過案例討論增進引導學生倫理思辨能力，了解個體性及其價值，進而尊重彼此的生命價值，嘗試改善各種歧視與不平等。</p> <p>8.引導學生關懷及反思人權議題，並學習包容多元價值。</p>	○	○	○	●	●
			<p>1.引導自我探索及結合同儕回饋，增加學生自我認識，並瞭解性別相關的生涯議題。</p> <p>2.結合運用，引導學生發展符合個人特質的自我管理方式，使學生善用科技與資訊，進行生活實踐。</p> <p>3.引導學生思考人在生涯、生命中所扮演的角色與影響，並啟發學生對性別相關的權益問題的探究動機。</p> <p>4.協助學生探討生涯中可能遭遇的危機事件，並透過腦力激盪，使學生具備創新及解決問題的能力。</p> <p>5.協助學生進行生涯實踐並提升生活美學，進而改善生活品質，從事有利環境的個體行為。</p> <p>7.透過案例討論增進引導學生倫理思辨能力，了解個體性及其價值，進而尊重彼此的生命價值，嘗試改善各種歧視與不平等。</p> <p>8.引導學生關懷及反思人權議題，並學習包容多元價值。</p>	○	○	○	○	
			<p>1.引導自我探索及結合同儕回饋，增加學生自我認識，並瞭解性別相關的生涯議題。</p> <p>2.結合運用，引導學生發展符合個人特質的自我管理方式，使學生善用科技與資訊，進行生活實踐。</p> <p>3.引導學生思考人在生涯、生命中所扮演的角色與影響，並啟發學生對性別相關的權益問題的探究動機。</p> <p>4.協助學生探討生涯中可能遭遇的危機事件，並透過腦力激盪，使學生具備創新及解決問題的能力。</p> <p>5.協助學生進行生涯實踐並提升生活美學，進而改善生活品質，從事有利環境的個體行為。</p> <p>7.透過案例討論增進引導學生倫理思辨能力，了解個體性及其價值，進而尊重彼此的生命價值，嘗試改善各種歧視與不平等。</p> <p>8.引導學生關懷及反思人權議題，並學習包容多元價值。</p>	○	●	○	●	○
			<p>1.引導自我探索及結合同儕回饋，增加學生自我認識，並瞭解性別相關的生涯議題。</p> <p>2.結合運用，引導學生發展符合個人特質的自我管理方式，使學生善用科技與資訊，進行生活實踐。</p> <p>3.引導學生思考人在生涯、生命中所扮演的角色與影響，並啟發學生對性別相關的權益問題的探究動機。</p> <p>4.協助學生探討生涯中可能遭遇的危機事件，並透過腦力激盪，使學生具備創新及解決問題的能力。</p> <p>5.協助學生進行生涯實踐並提升生活美學，進而改善生活品質，從事有利環境的個體行為。</p> <p>7.透過案例討論增進引導學生倫理思辨能力，了解個體性及其價值，進而尊重彼此的生命價值，嘗試改善各種歧視與不平等。</p> <p>8.引導學生關懷及反思人權議題，並學習包容多元價值。</p>	○	●	●	○	○
			<p>1.引導自我探索及結合同儕回饋，增加學生自我認識，並瞭解性別相關的生涯議題。</p> <p>2.結合運用，引導學生發展符合個人特質的自我管理方式，使學生善用科技與資訊，進行生活實踐。</p> <p>3.引導學生思考人在生涯、生命中所扮演的角色與影響，並啟發學生對性別相關的權益問題的探究動機。</p> <p>4.協助學生探討生涯中可能遭遇的危機事件，並透過腦力激盪，使學生具備創新及解決問題的能力。</p> <p>5.協助學生進行生涯實踐並提升生活美學，進而改善生活品質，從事有利環境的個體行為。</p> <p>7.透過案例討論增進引導學生倫理思辨能力，了解個體性及其價值，進而尊重彼此的生命價值，嘗試改善各種歧視與不平等。</p> <p>8.引導學生關懷及反思人權議題，並學習包容多元價值。</p>	○	○	○	●	●
			<p>1.引導自我探索及結合同儕回饋，增加學生自我認識，並瞭解性別相關的生涯議題。</p> <p>2.結合運用，引導學生發展符合個人特質的自我管理方式，使學生善用科技與資訊，進行生活實踐。</p> <p>3.引導學生思考人在生涯、生命中所扮演的角色與影響，並啟發學生對性別相關的權益問題的探究動機。</p> <p>4.協助學生探討生涯中可能遭遇的危機事件，並透過腦力激盪，使學生具備創新及解決問題的能力。</p> <p>5.協助學生進行生涯實踐並提升生活美學，進而改善生活品質，從事有利環境的個體行為。</p> <p>7.透過案例討論增進引導學生倫理思辨能力，了解個體性及其價值，進而尊重彼此的生命價值，嘗試改善各種歧視與不平等。</p> <p>8.引導學生關懷及反思人權議題，並學習包容多元價值。</p>	○	○	○	●	○
			<p>1.引導自我探索及結合同儕回饋，增加學生自我認識，並瞭解性別相關的生涯議題。</p> <p>2.結合運用，引導學生發展符合個人特質的自我管理方式，使學生善用科技與資訊，進行生活實踐。</p> <p>3.引導學生思考人在生涯、生命中所扮演的角色與影響，並啟發學生對性別相關的權益問題的探究動機。</p> <p>4.協助學生探討生涯中可能遭遇的危機事件，並透過腦力激盪，使學生具備創新及解決問題的能力。</p> <p>5.協助學生進行生涯實踐並提升生活美學，進而改善生活品質，從事有利環境的個體行為。</p> <p>7.透過案例討論增進引導學生倫理思辨能力，了解個體性及其價值，進而尊重彼此的生命價值，嘗試改善各種歧視與不平等。</p> <p>8.引導學生關懷及反思人權議題，並學習包容多元價值。</p>	○	○	○	●	●
			<p>1.引導自我探索及結合同儕回饋，增加學生自我認識，並瞭解性別相關的生涯議題。</p> <p>2.結合運用，引導學生發展符合個人特質的自我管理方式，使學生善用科技與資訊，進行生活實踐。</p> <p>3.引導學生思考人在生涯、生命中所扮演的角色與影響，並啟發學生對性別相關的權益問題的探究動機。</p> <p>4.協助學生探討生涯中可能遭遇的危機事件，並透過腦力激盪，使學生具備創新及解決問題的能力。</p> <p>5.協助學生進行生涯實踐並提升生活美學，進而改善生活品質，從事有利環境的個體行為。</p> <p>7.透過案例討論增進引導學生倫理思辨能力，了解個體性及其價值，進而尊重彼此的生命價值，嘗試改善各種歧視與不平等。</p> <p>8.引導學生關懷及反思人權議題，並學習包容多元價值。</p>	○	○	○	●	●
綜合活動領域	生命教育	<p>一、促進自我與生涯發展探索自我觀、人性觀與生命意義，建立適當的人生觀與人生信念，從而發展自我潛能與自我價值，增進自主學習與強化自我管理，規劃個人生涯與促進適性發展，進而尊重自己與他人生命，並珍惜生命的價值。</p>	<p>1.愛自己--時常檢視自己的心與行為，學習與心對話，努力成為更好的自己。</p> <p>2.愛家人--為我們的家努力，能少一分抱怨開始學習照顧家人，成為更成熟獨立的個體。</p> <p>3.愛朋友--能包容異己與他</p>	●	●	○	●	○
			<p>1.愛自己--時常檢視自己的心與行為，學習與心對話，努力成為更好的自己。</p> <p>2.愛家人--為我們的家努力，能少一分抱怨開始學習照顧家人，成為更成熟獨立的個體。</p> <p>3.愛朋友--能包容異己與他</p>	●	●	○	●	●
			<p>1.愛自己--時常檢視自己的心與行為，學習與心對話，努力成為更好的自己。</p> <p>2.愛家人--為我們的家努力，能少一分抱怨開始學習照顧家人，成為更成熟獨立的個體。</p> <p>3.愛朋友--能包容異己與他</p>	●	●	○	●	●

		<p>二、實踐生活經營與創新發展友善的互動知能與態度，建立良好的人際關係與健康的情感表達和互動。培養團體合作與服務領導的素養，並能運用、開發與管理各項資源，省思生活與美學議題，豐富生活美感體驗，進而實踐生活經營與創新。</p> <p>三、落實社會與環境關懷辨識社會與自然環境中的各種情境、挑戰與危機，發展解決問題的思辨、創新與實踐能力，以尊重多元文化並促進人類社會福祉，促進環境的永續發展，落實社會與環境的關懷。</p>	<p>人和樂相處、相互鼓勵、一同成長。</p> <p>4.愛陌生人--能惜福感恩自己擁有的一切，並分享給更多需要的人，成為一個熱血青年。</p> <p>5.找尋相愛一生的人--學習關懷、尊重、責任與了解，努力學習愛人的能力，祝福彼此的人生更美好。</p> <p>6.與大地共榮共存--以天地為師，坦然接受生命的有限性，無限延伸生命的價值，向善成長，讓自己一天比一天活的更好。</p>						
科技領域	資訊科技	<p>一、習得科技的基本知識與技能。</p> <p>二、培養正確的科技觀念、態度及工作習慣。</p> <p>三、善用科技知能以進行創造、批判、邏輯、運算等思考。</p> <p>四、整合理論與實務以解決問題和滿足需求。</p> <p>五、理解科技產業及其未來發展趨勢。</p> <p>六、發展科技研發與創作的興趣，不受性別限制，從事相關生涯試探與準備。</p> <p>七、了解科技與個人、社會、環境及文化之相互影響，並能反省與實踐相關的倫理議題。</p>	<p>1.引導學生養成實踐倫理價值的行為。</p> <p>2.引導學生養成正確使用資訊的行為。</p> <p>3.引導學生運用資訊與運算思維的知能。</p> <p>4.引導學生發展資訊社會公民應有的態度與責任感。</p> <p>5.引導學生發展學習科技的熱情與興趣。</p>						
健康與體育領域	體育	<p>一、培養具備健康生活與體育運動的知識、態度與技能，增進健康與體育的素養。</p> <p>二、養成規律運動與健康生活的習慣。</p> <p>三、培養健康與體育問題解決及規劃執行的能力。</p> <p>四、培養獨立生活的自我照護能力。</p> <p>五、培養思辨與善用健康生活與體育運動的相關資訊、產品和服務的素養。</p> <p>六、建構運動與健康的美學欣賞能力及職涯準備所需之素養，豐富休閒生活品質與全人健康。</p> <p>七、培養關懷生活、社會與環境的道德意識和公民責任感，營造健康與運動社區。</p>	<p>1.利用運動規則書、雜誌或時事的賽事規則介紹，引導學生自動學習及欣賞運動賽事的能力。</p> <p>2.啟發學生正確的健康體育觀，有效提升自身的體適能，建立正常生活作息與規律運動的習慣。</p> <p>3.引導學生評估自身的運動能力，正確使用運動器材，維護自身與他人的安全，避免運動傷害的發生。</p> <p>4.引導學生理解性別傾向與性別認同的尊重與接納，增強學生人際互動互助的能力。</p> <p>5.藉由教材的多元變化，引導學生用正確的動作技能進行演練，增強基本動作的能力，以因應不同運動情境，發展多元運動能力。</p> <p>6.引導學生遵守運動規範，展現良好道德情操，展現溝通協調的調竊人際互動技巧。</p>						
健康與體育領域	健康與護理	<p>一、培養具備健康生活與體育運動的知識、態度與技能，增進健康與體育的素養。</p>	<p>1.指導學生促進健康生活型態：(1)認識健康生活型態的重要，並積極努力養成。</p>						

		<p>二、養成規律運動與健康生活的習慣。</p> <p>三、培養健康與體育問題解決及規劃執行的能力。</p> <p>四、培養獨立生活的自我照護能力。</p> <p>五、培養思辨與善用健康生活與體育運動的相關資訊、產品和服務的素養。</p> <p>六、建構運動與健康的美學欣賞能力及職涯準備所需之素養，豐富休閒生活品質與全人健康。</p> <p>七、培養關懷生活、社會與環境的道德意識和公民責任感，營造健康與運動社區。</p>	<p>(2)具備健康自我管理的能力。(3)了解並學習預防慢性病和傳染病的方法。(4)培養準備老化的健康態度。</p>						
			<p>2.引導學生具備安全生活概念：(1)培養願意主動救人的心態與學習急救的原則和技能。(2)學會事故傷害處理原則與技能。</p>	●	●		○	○	
			<p>3.培育學生具備健康消費概念：(1)提升消費者自我覺察與資訊辨識的能力。(2)應用正確健康概念於日常生活。</p>	○	●	○			
			<p>4.引導學生認識心理健康：(1)了解心理健康概念。(2)具備維護心理健康的生活技能。(3)認識精神疾病，破除對精神疾病患者與家屬的刻板態度。</p>	●	○	○	○	○	○
			<p>5.培育學生具備正確性健康概念：(1)養成健康性觀念，尊重不同性取向。(2)具備促進性健康所需的知識、態度和行為。</p>	●	○		○	○	
全民國防教育	全民國防教育	<p>一、建構全民國防意識與知能，主動關懷社會與國家安全。</p> <p>二、認識國際情勢與國家處境，增進對國家安全議題之認知。</p> <p>三、了解全民防衛之意義，養成防衛動員與災害防救之意識與行動力。</p> <p>四、建立國家認同與自信心，培養參與國防事務與促進國家永續發展的心志。</p>	<p>1.從全民國防導論，建立學生國家認同與自信心，培育參與國防事務及促進國家永續發展的心志。</p>	●	●		●	○	
			<p>2.從國際情勢與國家安全角度，引導學生認識國際情勢與國家處境，增進對國家安全議題之認知。</p>	●	●		●	○	
			<p>3.透過我國國防與現況發展，說明我國國防科技研發成果及軍民通用展現況，並探討未來可能發展。</p>	●	○		●	○	
			<p>4.透過防衛動員與災害防救，使學生了解全民防衛之意義，養成動員及災害防救之意識與行動力。</p>	●	○		●	●	
			<p>5.從戰爭啟示與全民國防概念，引導學生建構全民國防意識與知能，主動關懷社會與國家安全。</p>	●	○	○	●	○	

備註	學生圖像欄位，請填入學生圖像文字，各欄請以打點表示科目教學重點與學生圖像之對應，「●」代表高度對應，「○」代表低度對應。
-----------	--

(二)群學程教育目標與專精能力

表5-2 群學程教育目標、專精能力與學生圖像對應表

108學年度入學學生適用

群別	學程	產業人力或職場進路	學程教育目標	學程專精能力	學生圖像				
					1. 學習力	2. 思考力	3. 創新力	4. 關懷力	5. 溝通力
學術群	學術社會學程 (代碼 197)		1.培養邏輯思考、判斷、及領導的管理人才。 2.培養商業文書相關領域基層人才。 3.培養法商相關領域基層人才 4.培養繼續進修及終身學習人才。	具備基本溝通協調的能力。	●	●		●	●
				具備基本思辨與表達的能力。	●	●		○	○
				具備邏輯思考、判斷、及自我省思的能力。	●	○	○		○
				具備商業文書處理基礎的能力。	○	●	○	●	●
				具備樂觀進取的服務態度及法商及管理相關領域統籌與領導的能力。	●	●	○	○	○
				具備相關領域職業道德及繼續進修及終身學習的能力。	●	○	○	●	●
學術群	學術自然學程 (代碼 198)		1.培養邏輯思考、判斷、及領導的管理人才。 2.培養理工相關領域基層人才。 3.培養資訊工程相關領域基層人才。 4.培養理工相關領域繼續進修及終身學習人才。	具備溝通協調，熟練口語表達的能力。	●	○		○	●
				具備備思考問題、分析問題和解決問題的能力。	●	●	○		○
				具備理工人才基礎的能力。	●	●	○		○
				具備職業道德、樂觀進取的態度。	●	●	○	○	●
				具備理工相關領域繼續進修及終身學習能力。	●	●	○	○	○
電機與電子群	電機技術學程 (代碼 C03)	1.電機相關產業從業人員。 2.電機維修人員。 3.智慧居家維修人員。	1.培養電機設備修護所需的基層技術人才。 2.培養電機設備之基本知識的人才。 3.培養擔任有關電機操作、裝配、修護、測試等電機設備實務工作的人才。 4.培養良好的安全工作習慣，以奠定學生未來進修之人才。 5.培養學生終身學習精神並從事機電整合、工業配線、電機工程相關產業人才。	具備應用電腦技能解決電機專業問題之能力。	●	●	○		●
				引導學生使用基本工具、電機與電子儀器及相關設備保養之能力。	●	●	○		●
				引導學生能使用查閱專業手冊、識別接線圖及電路製作之能力。	●	●	●	○	●
				具備電機元件裝置組裝、量測及檢修設定應用之能力。	●	●	●	○	○
				具備機電整合應用、程式應用及專題報告撰寫之能力。	●	●	●	○	●
				具備電機產業職業態	●	●	●	●	●

				度及終身學習之能力。					
商業群	資料處理學程 (代碼 F08)	1. 商業資訊人員 2. 電子商務人員	1. 培養各種企業所需之資訊管理的基層人才。 2. 培養電腦的基本操作技巧，成為軟體設計的人才。 3. 培養多媒體與規劃網站的技巧，成為網站設計人才。 4. 培養電腦、商業與網路結合成為主流之行銷的專業人才。 5. 培養相關專業領域繼續進修人才。	具備作業系統的操作及軟體應用之能力	●	●			○
				具備透過網際網路資料搜集與分析之能力。	●	●	●	○	●
				具備軟體設計及認識程式語言基礎之能力。	●	●	●		○
				具備影音多媒體製作之能力。	●	●	○		●
				具備商業服務及會計實務之能力。	●	●	●	○	●
				具備電子商務運作之能力。	●	○	●	○	●
				具備職業道德、敬業樂群、服務熱忱及終身學習的態度。	●	○	○	○	○
外語群	應用日語學程 (代碼 X02)	1. 觀光日語行業人員。 2. 領隊導遊日語人員。 3. 商務貿易日語人員。	1. 培養觀光事業接待日語人才。 2. 培養旅遊業領隊導遊日語人才。 3. 培養新竹在地文化日語導覽人才。 4. 培養日本商貿業務基礎人才。 5. 培養外語領域繼續進修人才。	具備日語-聽、說、讀、寫之基礎能力。	●	●	○		●
				具備觀光業日語接待基本能力及觀光業人才之基礎專業知識。	●	●	●		●
				具備領隊導遊日語口說基本能力及基礎專業知識。	●	●	○		●
				具備新竹文化日語導覽能力。	●	●	●	●	○
				具備日本商貿外語翻譯能力及日本商貿人才之專業基礎知識。	●	●	○		●
				具備職業道德、職涯發展基礎及終身學習之能力	●	●	●	○	●
外語群	應用英語學程 (代碼 X11)	1. 觀光英語行業人員。 2. 領隊導遊英語人員。 3. 商務貿易英語人員。	1. 培養觀光事業接待英語人才。 2. 培養旅遊業領隊導遊英語人才。 3. 培養新竹在地文化英語導覽人才。 4. 培養國際商貿英語業務人才。 5. 培養外語領域繼續進修人才。	具備英語-聽、說、讀、寫之基礎能力。	●	●	○		●
				具備觀光業英語口說接待基本能力。	●	●	●		●
				具備新竹文化英語導覽能力。	●	●	○		●
				具備領隊導遊英語口說基本能力及英語領隊導遊之基礎專業知識。	●	●	○	●	●
				具備商貿英語基本翻譯能力及商貿人才之專業基礎知識。	●	●	●	○	●
				具備職業道德、職涯發展基礎及終身學習之能力。	●		●	○	●
家政群	幼兒保育學程 (代碼 H08)	1. 幼兒園教保人員。 2. 幼教機構保育人員。	1. 培養幼兒園助理教保之人才。 2. 培養兒童福利相關機構的保育之人才。	具備幼兒教保之專業技能及基本知識之能力。	●	●	●	●	●
				具備幼兒相關產業之	●	●	●	●	●

		3. 幼教相關產業人員。	3. 培養幼兒藝術產業相關之人才。 4. 培養幼兒教具、圖書創作之人才。 5. 培養幼兒餐點設計與製作之人才。 6. 培養繼續進修之人才。	專業技能及基本知識之能力。 具備幼兒保育之行政知能與人際溝通技巧之能力。 具備幼兒教具設計與製作之能力。 具備幼兒繪本賞析與創作之能力。 具備幼兒戲劇賞析與創作之能力。 具備幼兒音樂賞析與創作之能力。 具備幼兒餐點設計與製作之能力。 具備幼兒保育工作的職業倫理與道德觀念之能力。 具備繼續進修之興趣與能力。						
餐旅群	餐飲服務學程 (代碼J01)	1. 餐飲業內場從業人員 2. 餐飲業外場從業人員 3. 旅館業從業人員	1. 培養教育餐旅相關產業基層人才。 2. 培養具有餐旅內場、外場相關證照與知能的人才。 3. 培養具備餐旅產業銷售概念、經營管理、安全製備的人才 4. 培養了解在地飲食文化與創新應用的人才 5. 培養具備餐旅產業良好工作態度、互助合作、重視職場安全的人才。 6. 培養相關專業領域繼續進修人才。	具備餐旅相關專業領域之基礎知識。	●	●	○		●	
				具備餐旅安全與衛生之基礎能力。	●	●		○	○	
				具備餐旅英文會話之基礎能力。	●	●		○	●	
				具備餐旅服務、製備與操作之基礎能力。	●	●	○		●	
				具備餐旅業從業態度與職場倫理。	●	●	○	●	○	
餐旅群	觀光事業學程 (代碼J08)	1. 旅行業從業人員 2. 旅館業從業人員 3. 航空業從業人員	1. 培養教育餐旅相關產業基層人才。 2. 培養領隊、導遊之基本專業素養，並具備解說導覽能力的人才。 3. 培養旅館業櫃檯接待、房務整備及客務部相關人才。 4. 培養了解在地旅遊文化並結合創意遊程的規劃人才 5. 培養具備餐旅產業良好工作態度、互助合作、重視職場安全的人才。 6. 培養相關專業領域繼續進修人才。	具備餐旅相關專業領域之基礎知識。	●	●	○		●	
				具備餐旅安全與衛生之基礎能力。	●	●		○	○	
				具備餐旅英文會話之基礎能力。	●	●		○	●	
				具備餐旅服務、製備與操作之基礎能力。	●	●	○		●	
				具備觀光日語口說基本能力	●	●	○	○	○	
具備餐旅業從業態度與職場倫理。	●	●	○	●	○					

備註

1. 學術群不需填寫產業人力或職場進路。

2. 學生圖像欄請以打點表示學程專精能力與學生圖像之對應，「●」代表高度對應，「○」代表低度對應。

(三)群學程專精科目

1.學術社會學程(代碼197)

表5-3-1 學術群學術社會學程課程規劃與學程專精能力對應檢核表(以學程為單位，1學程1表)

108學年度入學學生適用

課程類別		領域/科目	學程專精能力對應檢核						備註
名稱		名稱	1. 具備 基本 溝通 協調 的能 力。	2. 具備 基本 思辨 與表 達的 能 力。	3. 具備 邏輯 思 考、 判 斷、 及自 我省 思的 能 力。	4. 具備 商 業 文 書 處 理 基 礎 的 能 力。	5. 具備 樂 觀 進 取 的 服 務 態 度 及 法 商 及 管 理 相 關 領 域 統 籌 與 領 導 的 能 力。	6. 具備 相 關 領 域 職 業 道 德 及 繼 續 進 修 及 終 身 學 習 的 能 力。	
校訂選修	專精科目	英文文法	●	○	○	○	●		
		歷史	○	●		●	○		
		地理	○	○		○	○		
		公民與社會	●	●	○	●	●		
		專題實作	●	●	●	●	●		
		基礎物理	○	●		○	○		
		生活日語	●		○	○	●		
		穿越時空走讀合歡越嶺道	●	○		○	○		
		飲食探險家	○	○		○	○		
		數據分析	○	●	●	○	○		
		語文表達與應用	●	○	○	●	●		
		歷史學探究	○	●	○	●	●		
		地理與人文社會科學實作	●	●	○	●	●		
		公共議題與社會探究	●	●	●	●	●		
基礎地球科學	○	○	○	○	○				

基礎生物	○	○	○	○	○		
基礎化學	○	●	○	○	○		
應用生物	○	○	○	○	○		
食品科學	○	○	○	○	○		
保護海洋行動方案	●	●	●	●	○		
消失中的北極	●	●	●	●	○		
國學常識	●	●	●	●	●		
英文閱讀與寫作	●	○	●	●	●		
數學乙	○	●	●	○	○		
族群、性別與國家歷史	○	●	○	○	○		
空間資訊科技	○	○	○	○	○		
現代社會與經濟	○	○	○	○	○		
統整數學	○	●	●	○	○		
選修幾何	○	●	●	○	○		
道德思考與抉擇	●	●	●	●	●		
生命科技與倫理	●	●	○	●	●		
地科玩家	○	○	○	○	○		
自然環境永續文明	○	●	○	●	○		
生物科學	○	○	○	○	○		
生活中的化學	○	○	○	○	○		
生活中的物理	○	●	○	○	○		
各類文學選讀	●	○	○	●	○		
英文寫作	●	○	●	○	●		
科技、環境與藝術的歷史	●	○	○	○	○		

社會環境議題	●	●	●	●	○		
民主政治與法律	●	●	●	●	●		
簡報技巧與口才訓練	●	●	●	●	●		
生物科技	○	●	○	○	○		
日語會話	●	○	●	○	●		
科學新聞探究	●	●	●	●	●		
自我行銷	●	●	●	●	●		
飲食文化與製作	○	○	○	●	○		

備註	學程專精能力欄位打點表示科目與學程專精能力的對應，「●」代表高度對應，表示該科目中有章節明列；「○」代表低度對應，表示科目中雖沒有章節明列，教師於授課時仍會提及。
-----------	---

(三)群學程專精科目

2.學術自然學程(代碼198)

表5-3-2 學術群學術自然學程課程規劃與學程專精能力對應檢核表(以學程為單位，1學程1表)

108學年度入學學生適用

課程類別		領域/科目	學程專精能力對應檢核					備註
名稱	名稱	1. 具備溝通協 調，熟練口語 表達的能力。	2. 具備備 思考問 題、分 析問題 和解決 問題的能力。	3. 具備理 工人才 基礎的 能力。	4. 具備職 業道 德、樂 觀進取 的態度。	5. 具備理 工相關 領域繼 續進修 及終身 學習能 力。		
校訂選修	專精科目	英文文法	●	○	○	○	●	
		力學一		●	●		○	
		歷史	○	○	○	●	○	
		專題實作	○	●	●	○	●	
		地理	○	○	○	○		
		公民與社會	●	●	○	●	●	
		基礎程式設計		●	●	○	○	
		數據分析	○	●	●	○	○	
		穿越時空走讀合歡越嶺道	●	○	○	○	○	
		飲食探險家	○	○	○	○	○	
		語文表達與傳播應用	●	○	○	○	○	
		物質構造與反應速率	●	○	○	○	○	
		力學二與熱學	○	●	●	○	○	
		細胞與遺傳	○	●	●	○	○	
		英語聽講	●	○	○	○	○	
		地球科學	○	●	●	○	○	
		進階程式設計		●	●	○	○	
		生活中的化學		●	●	○	○	
		保護海洋行動方案	●	●	○	●	○	

食品科學	<input type="radio"/>	<input type="radio"/>	<input checked="" type="radio"/>	<input type="radio"/>	<input type="radio"/>	
國學常識	<input checked="" type="radio"/>	<input type="radio"/>	<input type="radio"/>	<input checked="" type="radio"/>	<input type="radio"/>	
英文閱讀與寫作	<input checked="" type="radio"/>	<input type="radio"/>	<input checked="" type="radio"/>	<input type="radio"/>	<input checked="" type="radio"/>	
數學甲	<input type="radio"/>	<input checked="" type="radio"/>	<input checked="" type="radio"/>	<input type="radio"/>	<input type="radio"/>	
化學反應與平衡一	<input type="radio"/>	<input checked="" type="radio"/>	<input checked="" type="radio"/>	<input type="radio"/>	<input type="radio"/>	
電磁現象一	<input type="radio"/>	<input checked="" type="radio"/>	<input checked="" type="radio"/>	<input type="radio"/>	<input type="radio"/>	
動物體的構造與功能	<input type="radio"/>	<input checked="" type="radio"/>	<input checked="" type="radio"/>	<input type="radio"/>	<input type="radio"/>	
地質與環境	<input type="radio"/>	<input checked="" type="radio"/>	<input checked="" type="radio"/>	<input type="radio"/>	<input type="radio"/>	
數學演習		<input checked="" type="radio"/>	<input checked="" type="radio"/>	<input type="radio"/>	<input type="radio"/>	
道德思考與抉擇	<input checked="" type="radio"/>	<input checked="" type="radio"/>	<input type="radio"/>	<input type="radio"/>	<input type="radio"/>	
生命科技與倫理	<input checked="" type="radio"/>	<input checked="" type="radio"/>	<input type="radio"/>	<input checked="" type="radio"/>	<input type="radio"/>	
地科玩家	<input type="radio"/>	<input checked="" type="radio"/>	<input type="radio"/>	<input type="radio"/>	<input type="radio"/>	
自然環境永續文明	<input checked="" type="radio"/>	<input checked="" type="radio"/>	<input type="radio"/>	<input checked="" type="radio"/>	<input type="radio"/>	
台灣文學與歷史古蹟概論	<input checked="" type="radio"/>	<input type="radio"/>		<input type="radio"/>	<input type="radio"/>	
公民議題討論	<input checked="" type="radio"/>	<input checked="" type="radio"/>	<input type="radio"/>	<input checked="" type="radio"/>	<input type="radio"/>	
生死關懷	<input checked="" type="radio"/>	<input checked="" type="radio"/>		<input checked="" type="radio"/>	<input checked="" type="radio"/>	
各類文學選讀	<input checked="" type="radio"/>	<input type="radio"/>	<input type="radio"/>	<input checked="" type="radio"/>	<input checked="" type="radio"/>	
英文寫作	<input type="radio"/>	<input type="radio"/>	<input type="radio"/>	<input type="radio"/>	<input type="radio"/>	
有機化學與應用科技	<input type="radio"/>	<input checked="" type="radio"/>	<input checked="" type="radio"/>	<input type="radio"/>	<input type="radio"/>	
電磁現象二與量子現象		<input checked="" type="radio"/>	<input checked="" type="radio"/>	<input type="radio"/>	<input type="radio"/>	
生態演化及生物多樣性		<input checked="" type="radio"/>	<input checked="" type="radio"/>	<input type="radio"/>	<input type="radio"/>	
地球科學二		<input checked="" type="radio"/>	<input checked="" type="radio"/>	<input type="radio"/>	<input type="radio"/>	
簡報技巧與口才訓練	<input checked="" type="radio"/>	<input checked="" type="radio"/>	<input type="radio"/>	<input checked="" type="radio"/>	<input checked="" type="radio"/>	
生物科技	<input type="radio"/>	<input checked="" type="radio"/>	<input type="radio"/>	<input type="radio"/>	<input type="radio"/>	

	日語會話	●	○		○	○	
	科學新聞探究	●	●	○	●	●	
	自我行銷	●	●	○	●	●	
	哲學與人生	○	○		●	●	
	健康自我管理	○	○	○	●	●	

備註	學程專精能力欄位打點表示科目與學程專精能力的對應，「●」代表高度對應，表示該科目中有章節明列；「○」代表低度對應，表示科目中雖沒有章節明列，教師於授課時仍會提及。
-----------	---

(三)群學程專精科目

3.電機技術學程(代碼C03)

表5-3-3 電機與電子群電機技術學程課程規劃與學程專精能力對應檢核表(以學程為單位，1學程1表)

108學年度入學學生適用

課程類別		領域/科目	學程專精能力對應檢核						備註
名稱	名稱	1. 具備 應用 電腦 技能 解決 電機 專業 問題 之能 力。	2. 引導 學生 使用 基本 工具、 電機 與電 子儀 器及 相關 設備 保養 之能 力。	3. 引導 學生 能使用 查閱 專業 手冊、 識別 接線 圖及 電路 製作 之能 力。	4. 具備 電機 元件 裝置 組裝、 量測 及檢 修設 定應 用之 能 力。	5. 具備 機電 整合 應用、 程式 應用 及專 題報 告撰 寫之 能 力。	6. 具備 電機 產業 職業 態度 及終 身學 習之 能 力。		
校訂選修	專精科目	基本電學	●	●	●		○	○	
		電子學	●	●	●	○		○	
		電工機械	○	○	●	○	○	●	
		基本電學實習	○	●	●	●	○	●	
		電子電路實習	●	●	●	●	○	●	
		感測器實習	●	●	●	●	○	●	
		電子電路	●	●	●	○	○	●	
		感測器原理	●	●	●	●	○	●	
		電子學實習	○	●	●	○	○	●	
		電工實習	○	●	●	●	○	●	
		可程式控制實習	●	●	●	○	●	●	
		單晶片實習	●	○	●	●	●	●	
		PLC實習	●	●	●	●	●	●	
		程式語言設計	●	●	●	○	○	●	
		專題實作	●	●	●	●	●	●	
		機電整合實習	●	●	●	○	●	●	

智慧居家監控實習	●	●	●	●	●	●	
電力電子應用實習	○	●	○	●	●	●	
室內配線實習	○	●	●	●	○	●	
低壓配線實習	○	●	●	●	○	●	
工業配線實習	○	●	●	●	○	●	
電工機械實習	●	●	●	●	○	●	
數位邏輯	●	○	●	●	○	●	
電腦繪圖	●	○	●	○	○	●	
微處理機	●	○	●	●	○	○	
應用電子學	●	●	●	○	○	○	
應用基本電學	●	●	●	○	○	○	
電工機械進階	●	●	●	●	○	○	
電工機械實習進階	●	●	●	●	○	○	
自動控制應用	○	●	●	●	○	○	
物聯網智慧居家控制	●	●	●	●	●	○	
物聯網控制應用	●	●	●	●	○	○	
數位邏輯實習	●	○	●	●	○	○	
能源概論	○	●	●	○	○	○	
能源實習	●	●	●	●	○	○	
微處理機實習	●	○	●	●	○	○	

備註

學程專精能力欄位打點表示科目與學程專精能力的對應，「●」代表高度對應，表示該科目中有章節明列；「○」代表低度對應，表示科目中雖沒有章節明列，教師於授課時仍會提及。

(三)群學程專精科目

4.資料處理學程(代碼F08)

表5-3-4 商業群資料處理學程課程規劃與學程專精能力對應檢核表(以學程為單位，1學程1表)

108學年度入學學生適用

課程類別		領域/科目	學程專精能力對應檢核							備註
名稱	名稱	1. 具備 作業 系統 的操 作及 軟體 應用 之能 力	2. 具備 透過 網際 網路 資料 搜集 與分 析之 能力。	3. 具備 軟體 設計 及認 識程 式語 言基 礎之 能力。	4. 具備 影音 多媒 體製 作之 能力。	5. 具備 商業 服務 及會 計實 務之 能力。	6. 具備 電子 商務 運作 之能 力。	7. 具備 職業 道德 、敬 業樂 群、 服務 熱忱 及終 身學 習的 態度。		
校訂 選修	專精科目	商業概論	○	○	○	○	○	●	●	
		數位科技概論	●	●	●	●	●	○	●	
		會計學	○	○	○		○	●		
		經濟學	○	○	○	○	○	●	●	
		多媒體製作與應用	○	●	○	●	○	○		
		程式語言與設計	○	●	●	○	○	○	○	
		數位影像處理	○	●	○	●			○	
		數位行銷	○	●		●	○	●		
		商業簡報	●	●	○	●	○	●	○	
		軟體應用	●	○	○	○	○	●	●	
		影片剪輯	●	●	○	●	○	○	○	
		行動商務實務	○	○	●	●	○	●	○	
		試算表實作	●	○	●	○	○	●	●	
		手機微電影	●	●	○	●	○	○	○	
		商業溝通		○			●	○	●	
	商業禮儀		○			●	○	●		

資料庫應用	●	○	○			○	●	
資料庫應用	●	○	○			○	●	
管理學概要		○		○	●	○	●	
商業經營實務	●	○	○	○	●	●	●	
數位科技應用	●	●	●	●	●		●	
數位科技應用	●	●	●	●	●		●	
電子商務	○	○	●	●	○	●	●	
電腦網路原理	●	●	○	○	●	○	○	
專題實作	●	●	●	●		●	●	
會計實務	○				●	○	●	
小資創業	○	●	○	●	●	●	●	
銷售實務	●	●	○	●	●	●	●	
網紅直播	●	●	○	●		●	○	
電競實務	●	●	○	●		●	●	
網站設計	○	●	●	●		●	○	
電腦應用實務	●	○	○	○	○	●	●	
互動多媒體應用	●	●	○	●	○	●	○	
電腦會計	●	○	○	○	○	●	●	
網站經營管理	●	●	○	●	○	●	○	
投資理財實務	●	●	○	○	○	●	●	
商業現代化	●	●	○	○	●	●	●	

備註

學程專精能力欄位打點表示科目與學程專精能力的對應，「●」代表高度對應，表示該科目中有章節明列；「○」代表低度對應，表示科目中雖沒有章節明列，教師於授課時仍會提及。

(三)群學程專精科目

5.應用日語學程(代碼X02)

表5-3-5 外語群應用日語學程課程規劃與學程專精能力對應檢核表(以學程為單位，1學程1表)

108學年度入學學生適用

課程類別		領域/科目	學程專精能力對應檢核						備註
名稱	名稱	1. 具備日語-聽、說、讀、寫之基礎能力。	2. 具備觀光業日語接待基本能力及觀光業人才之基礎專業知識。	3. 具備領隊導遊日語口說基本能力及基礎專業知識。	4. 具備新竹文化日語導覽能力。	5. 具備日本商貿外語翻譯能力及日本商貿人才之專業基礎知識。	6. 具備職業道德、職涯發展基礎及終身學習之能力		
校訂選修	專精科目	商業概論					●	●	
		數位科技概論				○	●	●	
		日語聽解入門練習	●	●	●	○	●	●	
		日語文型練習	●	●	●	●	○	●	
		日語讀解入門練習	●	●	●	○	●	●	
		外語文書處理實務	○	○	○	●	●	○	
		外語簡報實務	●	○	○	●	●	●	
		日本文化	●	●	●	○	○	●	
		日本地理		●	●		●	●	
		日本商務禮儀	○	●	●		●	●	
		新竹史蹟日語導覽	●	●	●	●		○	
		日本歷史	●	●	●	●	○	○	
		新聞日語	●	○	○	●	●	●	
		日文商用書信實務	●			●	●	●	
		日語聽解初階練習	●	●	●	○	●	●	
在地文化日語通	●	●	●	●		●			

數位科技應用	○	○	○	○	●	●	
日語讀解初階練習	●	●	●	○	●	●	
日語翻譯練習	●	●	●	●		●	
專題實作	●	●	●	○	●	●	
領隊實務		●	●			●	
生活英語						●	
趣味漢字	●	●	●			●	
國際貿易實務					●	●	
餐飲日語	●	●	●			●	
國際禮儀		●	●		●	●	
領隊導遊日語	●	●	●	●	○	●	
台灣觀光日語導覽	●	●	●	●	○	○	
觀光日語	●	●	●	○	○	●	
英語電影賞析					○	●	
日語童謠	●	●	●				
廣告日語	●				●	●	
軟體應用					●	●	
商務日文	●	○	○		●	●	

備註

學程專精能力欄位打點表示科目與學程專精能力的對應，「●」代表高度對應，表示該科目中有章節明列；「○」代表低度對應，表示科目中雖沒有章節明列，教師於授課時仍會提及。

(三)群學程專精科目

6.應用英語學程(代碼X11)

表5-3-6 外語群應用英語學程課程規劃與學程專精能力對應檢核表(以學程為單位，1學程1表)

108學年度入學學生適用

課程類別		領域/科目	學程專精能力對應檢核						備註	
名稱	名稱	1. 具備 英語- 聽、 說、 讀、 寫之 基礎 能力。	2. 具備 觀光 業英 語口 說接 待基 本能 力。	3. 具備 新竹 文化 英語 導覽 能力。	4. 具備 領隊 導遊 英語 口說 基本 能力 及英 語領 隊導 遊之 基礎 專業 知識。	5. 具備 商貿 英語 基本 翻譯 能力 及商 貿人 才之 專業 基礎 知識。	6. 具備 職業 道德、 職涯 發展 基礎 及終 身學 習之 能力。			
校訂 選修	專精 科目	商業概論	○	○	○	○	○	●		
		數位科技概論	○	○	○	○	○	○	●	
		初階英語聽講練習	●	○	●	○	●	○		
		初階英文閱讀與寫作練習	●	○	●	○	●	○		
		外語文書處理實務	○	○	○	○	●	●		
		外語簡報實務	●	○	○	●	●	●		
		職場英文	●	○	○		●	○		
		國際禮儀	○	●	●		●	○		
		英美地理	○	●	●		○	●		
		新竹史蹟英語導覽	○	●	●	●	○			
		中階英語聽講練習	●	○	○	●	○	●		
		中階英文閱讀與寫作練習	●	○	○	○	○	●		
		經貿英文選讀	○	●	○	○	●	●		
		英美歷史	○	●	●		○	○		
		專題實作	●	●	●	○	●	●		
英文商業書信寫作	●	○	●	○	●	○				

在地文化英語通	○	●	●	○	○	○	
數位科技應用	○	○	○	○	○	●	
高階英語聽講練習	●	○	○	○	○	○	
高階英文閱讀與寫作練習	●	○	○	○	●	○	
英語導覽實務	●	○	○	○	●	○	
領隊實務	●	○	○	○	○	○	
生活英語	●	○	○		○	○	
趣味漢字	●	○	○	○	○	○	
國際貿易實務	○	○	○		●	○	
時事英文	○	●	●	○	○	○	
商用英文	○	●	●	○	○	○	
日本四季風情					○	○	
領隊導遊英語	●	●	●	●	○	○	
廣告日語					○	○	
日語童謠					○	○	
英美電影賞析	●	●	●		○	○	
看運動學英文	○	●	●		○	○	
生活日語					○	●	
新聞英文	●	●	●	○	○	●	
軟體應用		○	○	○	●	●	

備註

學程專精能力欄位打點表示科目與學程專精能力的對應，「●」代表高度對應，表示該科目中有章節明列；「○」代表低度對應，表示科目中雖沒有章節明列，教師於授課時仍會提及。

(三)群學程專精科目

7.幼兒保育學程(代碼H08)

表5-3-7 家政群幼兒保育學程課程規劃與學程專精能力對應檢核表(以學程為單位，1學程1表)

108學年度入學學生適用

課程類別		領域/科目	學程專精能力對應檢核										備註
名稱	名稱	1. 具備 幼兒 教保 之專 業技 能及 基本 知識 之能 力。	2. 具備 幼兒 相關 產業 之專 業技 能及 基本 知識 之能 力。	3. 具備 幼兒 保育 之行 政知 能與 人際 溝通 技巧 之能 力。	4. 具備 幼兒 教具 設計 與製 作之 能 力。	5. 具備 幼兒 繪本 賞析 與創 作之 能 力。	6. 具備 幼兒 戲劇 賞析 與創 作之 能 力。	7. 具備 幼兒 音樂 賞析 與創 作之 能 力。	8. 具備 幼兒 餐點 設計 與製 作之 能 力。	9. 具備 幼兒 保育 工作 的職 業倫 理與 道德 觀念 之能 力。	10. 具備 繼續 進修 之興 趣與 能 力。		
校訂 選修	專 精 科 目	家政概論	●	●	○					●	●	●	
		色彩概論	●	●		●	●			○	○		
		多媒材創作實務	●	●	○	●					●	○	
		嬰幼兒發展照護實務	●	●	○	○	○	○	○	○	●	○	
		膳食與營養實務	●	●	○					●	●	○	
		幼兒教保活動設計	●	●	○	●	○	○	○	○	●	●	
		幼兒戲劇-手偶	●	●	○	●	●	●	○		●	○	
		教學媒體設計與應用	●	●	○	●	○		○		●	○	
		幼兒戲劇-光影	●	●	○	●	●		○		●	○	
		幼兒遊戲	●	●		●					●	●	
		家政行職業衛生與安全	●	●	○					●	●	○	
		幼兒表演藝術	●	●	○	○	○	●	○		●	○	
		教保專題	●	●	●	○	○	○		○	●	○	
		幼兒音樂	●	●	○				●		○	○	
		家政專題											
		家庭教育	●	●	●						●	●	
飾品設計與實務	●	●	○					○	●	○			

行銷與服務	●	●	●					○	●	○	
家庭生活管理實務	●	●	●						●	●	
教保實務	●	●	●	○	○	○	○	○	●	○	
幼兒文學	●	●	○	○	●	●			○	○	
家政行業美學	○	○	○	●	●	●	●	●	○	○	
專題實作	●	●	●	●					○	●	
生活美學	●	●	○	○					○		
餐點設計與製作	●	●	○					●	●	○	
故事說演	●	●	○	○	●	●			○	○	
教保概論	●	●	●						●	○	
親職教育	●	●	●						○	●	
器樂	●	●	○				●		○	○	
時尚與生活		○	○		○	○		○			
保母技能	●	●	●	○	○		○	○	●	○	
家政職業倫理	●	●	○					●	●	○	
特殊教育	●	●	●	○	○	○			●	●	
婚姻與家庭	●	●	○						○		
幼兒營養與餐點	●	●	○					●	●	○	
幼兒故事美語	●	●	○	○	●	●			○	○	
手做藝術	○	○		●	○	○			○		
幼兒韻律活動教學	●	●	○				●		●	○	
幼兒行為輔導	●	●							○	●	
手部保養禮儀				○	○	○			●	●	

備註

學程專精能力欄位打點表示科目與學程專精能力的對應，「●」代表高度對應，表示該科目中有章節明列；「○」代表低度對應，表示科目中雖沒有章節明列，教師於授課時仍會提及。

(三)群學程專精科目

8.餐飲服務學程(代碼J01)

表5-3-8 餐旅群餐飲服務學程課程規劃與學程專精能力對應檢核表(以學程為單位，1學程1表)

108學年度入學學生適用

課程類別		領域/科目	學程專精能力對應檢核					備註
名稱	名稱	1. 具備餐 旅相關 專業領 域之基 礎知 識。	2. 具備餐 旅安全 與衛生 之基礎 能力。	3. 具備餐 旅英文 會話之 基礎能 力。	4. 具備餐 旅服 務、製 備與操 作之基 礎能 力。	5. 具備餐 旅業從 業態度 與職場 倫理。		
校訂 選修	專精 科目	觀光餐旅英語會話	●		●		○	
		觀光餐旅英語會話	●		●		○	
		餐飲服務技術	●	●		●	●	
		觀光餐旅業導論	●	○			●	
		烘焙實務	●	○		●	●	
		中餐烹調實習	●	○		●	●	
		在地飲料認識	●	○		●	●	
		在地餐食認識	●	○		●	●	
		食物學	●	●		○	○	
		在地點心認識	●	○		●	●	
		餐飲衛生與安全	●	●			○	
		在地飲料製作	●	○		●	●	
		在地餐食製作	●	○		●	●	
		在地點心製作	●	○		●	●	
		西餐烹調實習	●	○		●	●	
		飲料實務	●	○		●	●	
		專題實作	●	○		○	●	
		餐飲管理	●	○		○	●	
		旅遊實務	●	○	○		●	

餐飲文化	●	○		○	●	
觀光資源	●		○		●	
新竹特產	●	●		○	●	
在地創意飲料	●	○		●	●	
在地創意餐食	●	○		●	●	
在地創意點心	●	○		●	●	
美食製作	●	○		●	●	
美食生活	●	○		●	●	
在地宴會飲料	●	○		●	●	
在地宴會餐食	●	○		●	●	
在地宴會點心	●	○		●	●	

備註	學程專精能力欄位打點表示科目與學程專精能力的對應，「●」代表高度對應，表示該科目中有章節明列；「○」代表低度對應，表示科目中雖沒有章節明列，教師於授課時仍會提及。
-----------	---

(三)群學程專精科目

9.觀光事業學程(代碼J08)

表5-3-9 餐旅群觀光事業學程課程規劃與學程專精能力對應檢核表(以學程為單位，1學程1表)

108學年度入學學生適用

課程類別		領域/科目	學程專精能力對應檢核						備註
名稱	名稱	1. 具備餐旅相關專業領域之基礎知識。	2. 具備餐旅安全與衛生之基礎能力。	3. 具備餐旅英文會話之基礎能力。	4. 具備餐旅服務、製備與操作之基礎能力。	5. 具備觀光日語口說基本能力	6. 具備餐旅從業態度與職場倫理。		
校訂選修	專精科目	觀光餐旅英語會話	●		●		○		
		觀光餐旅英語會話	●		●		○		
		餐飲服務技術	●	●		●	●		
		飲料實務	●	○		●	●		
		觀光餐旅業導論	●	○			●		
		房務實務	●	○		●	●		
		在地飲食文化	●	○		●	●		
		觀光資源	●		○		●		
		新竹在地旅程規劃	●	○		●	●		
		航空客運與票務	●		●	○	●		
		觀光日語會話	●		○		●		
		飲食文化與觀光	●	○		○	●		
		國民旅遊旅程規劃	●	○	○		●		
		旅遊實務	●	○	○		●		
		遊程規劃實務	●	○	○		●		
		旅館客務實務	●	●	○	○	●		
		專題實作	●	○		○	●		
導覽解說實務	●		○		●				

特色飲料調製	●		○		●		
世界觀光史地	●		○		●		
觀光行銷	●		○		○		
新竹旅遊	●		○		●		
觀光行政法規	●		○		●		
民宿發展介紹	●	○		●	●		
旅行業概論	●	○		○	●		
主題旅遊規劃	●	○	○		●		
旅遊與飲食	●	○	○		●		
民宿管家	●	○		○	●		
旅行業管理	●	○		○	●		

備註	學程專精能力欄位打點表示科目與學程專精能力的對應，「●」代表高度對應，表示該科目中有章節明列；「○」代表低度對應，表示科目中雖沒有章節明列，教師於授課時仍會提及。
-----------	---

(四)學程課程地圖

1.學術社會學程(代碼197)

108學年度入學新生適用

學程課程地圖

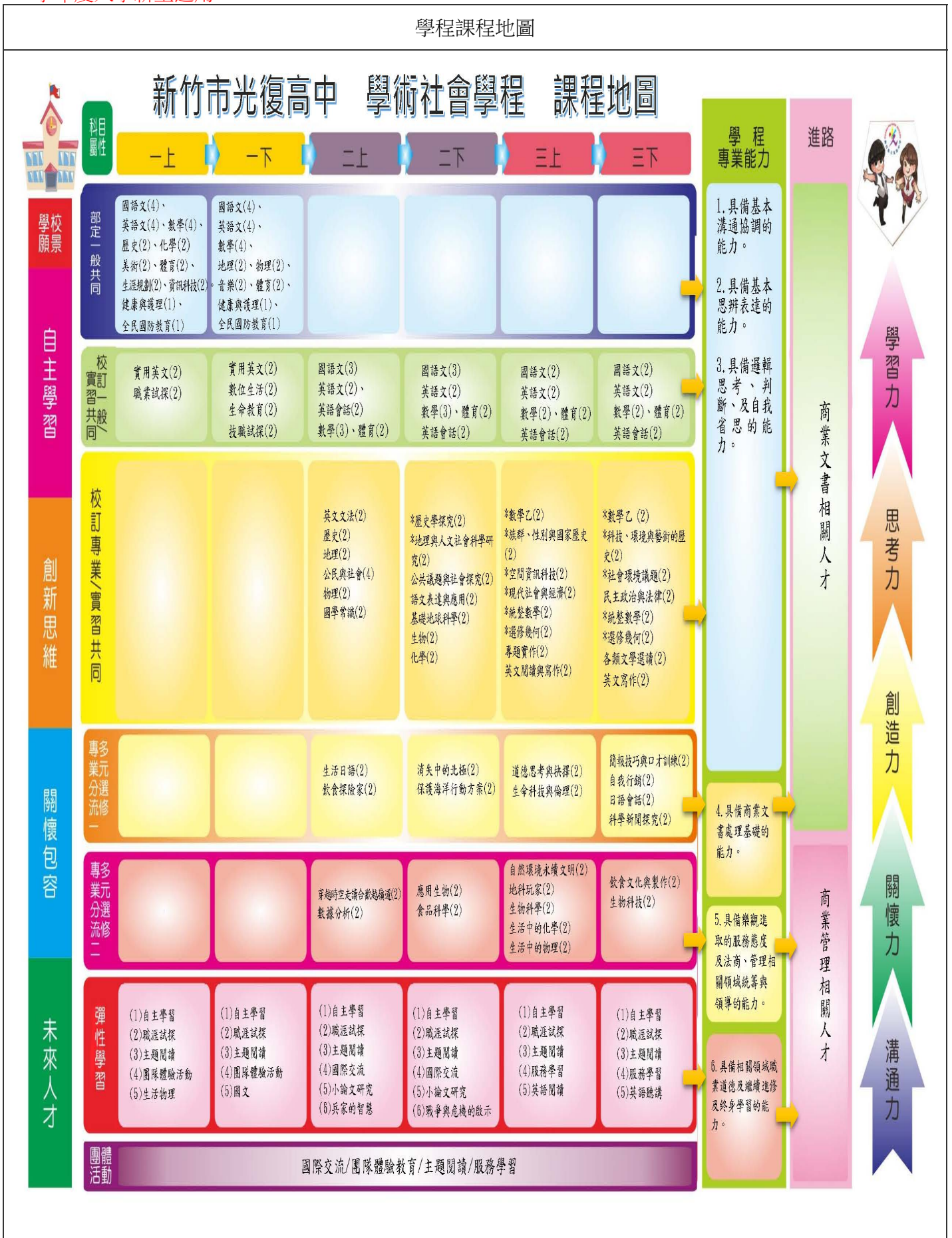

(四)學程課程地圖
 2.學術自然學程(代碼198)
 108學年度入學新生適用

學程課程地圖

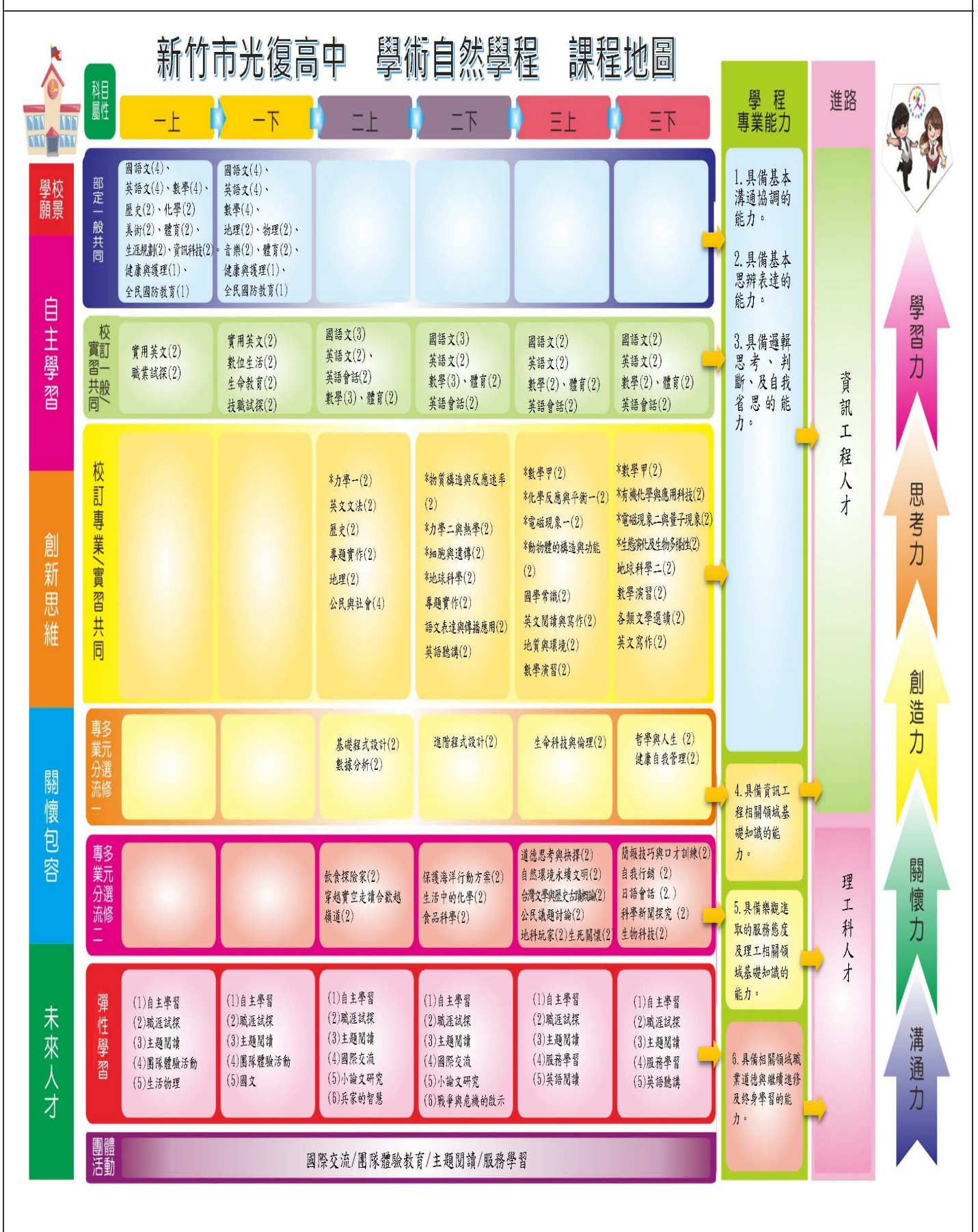

(四)學程課程地圖

4.資料處理學程(代碼F08)

108學年度入學新生適用

學程課程地圖

新竹市光復高中 資料處理學程 課程地圖

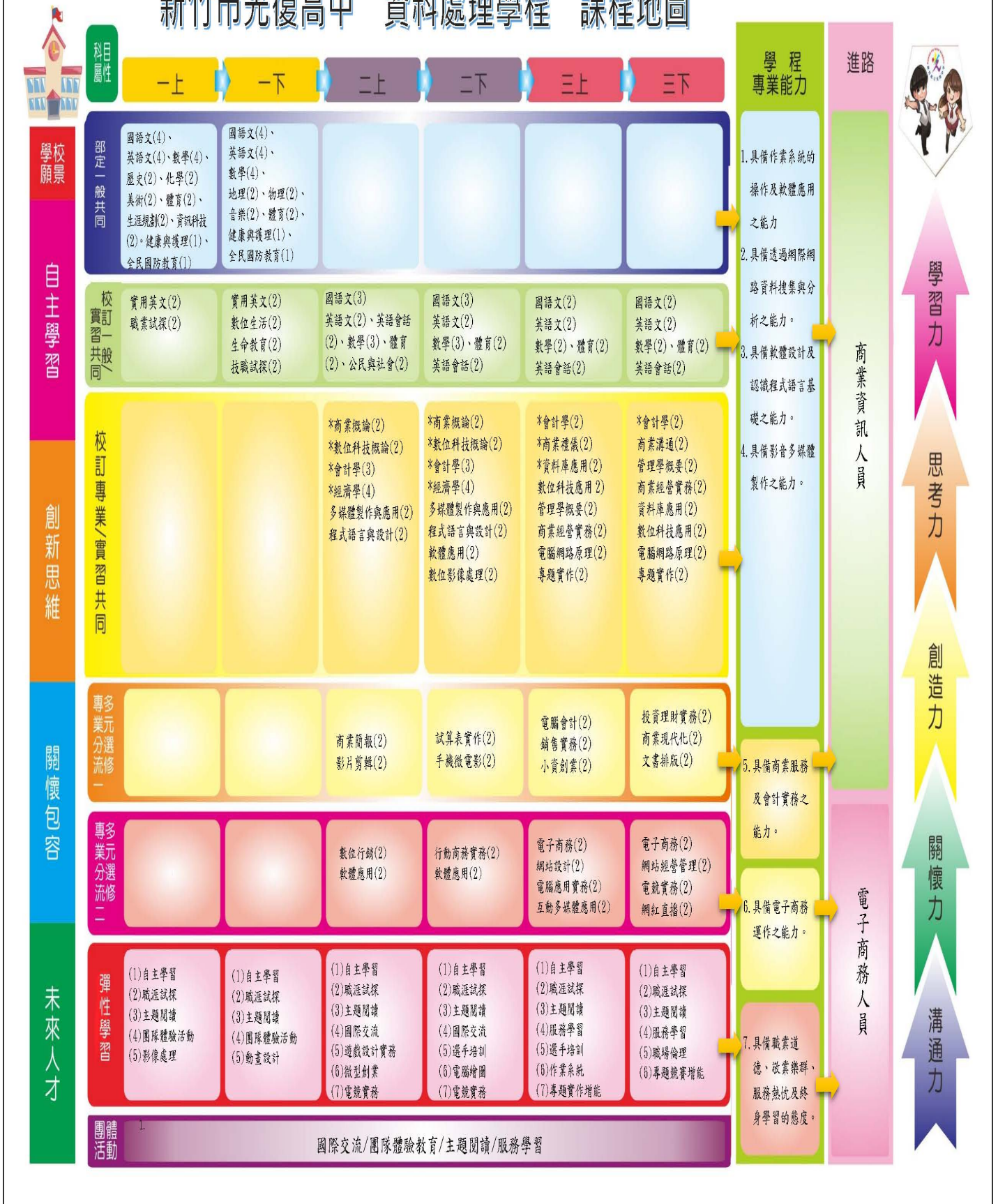

(四)學程課程地圖

5.應用日語學程(代碼X02)

108學年度入學新生適用

學程課程地圖

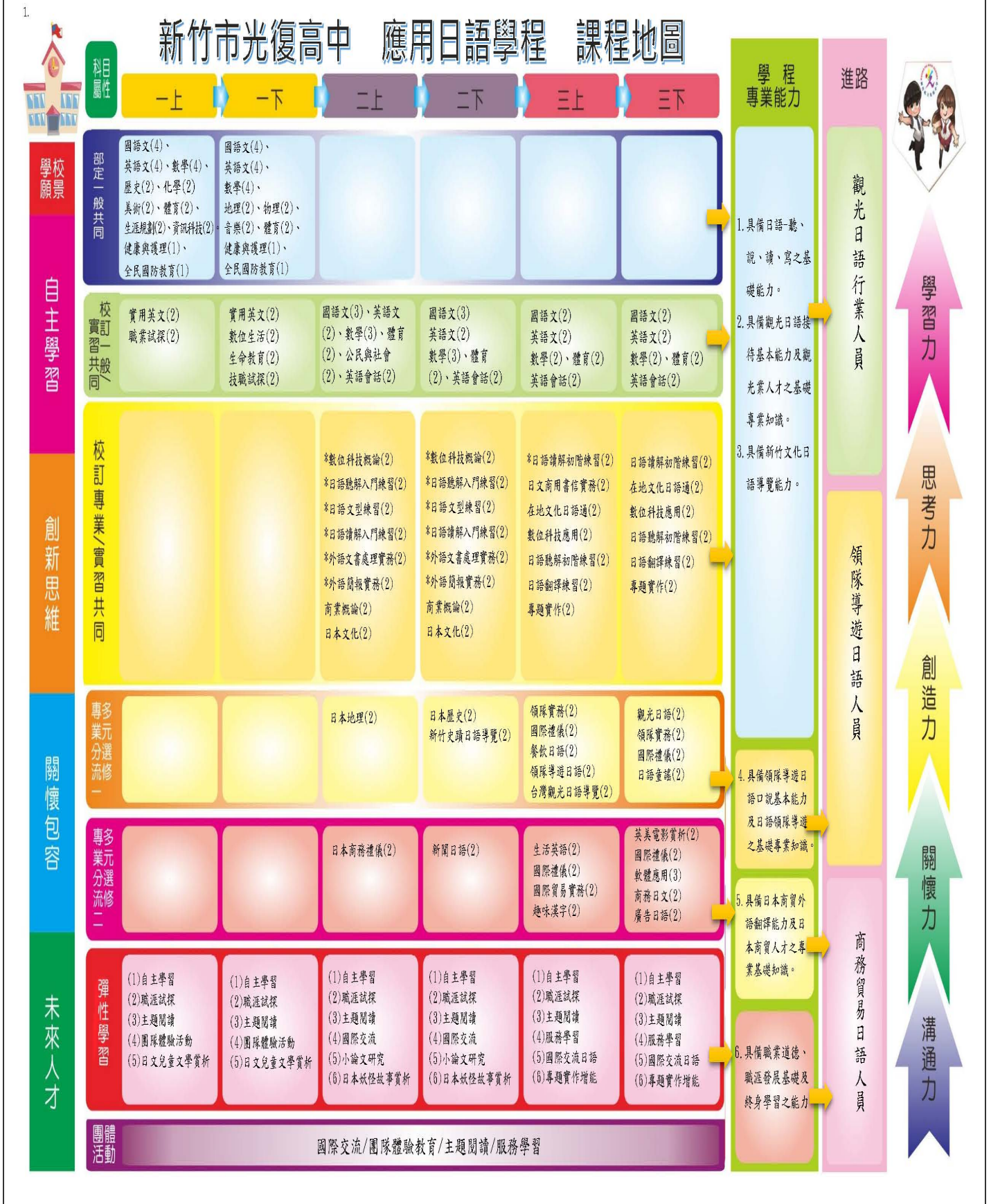

(四)學程課程地圖

6.應用英語學程(代碼X11)

108學年度入學新生適用

學程課程地圖

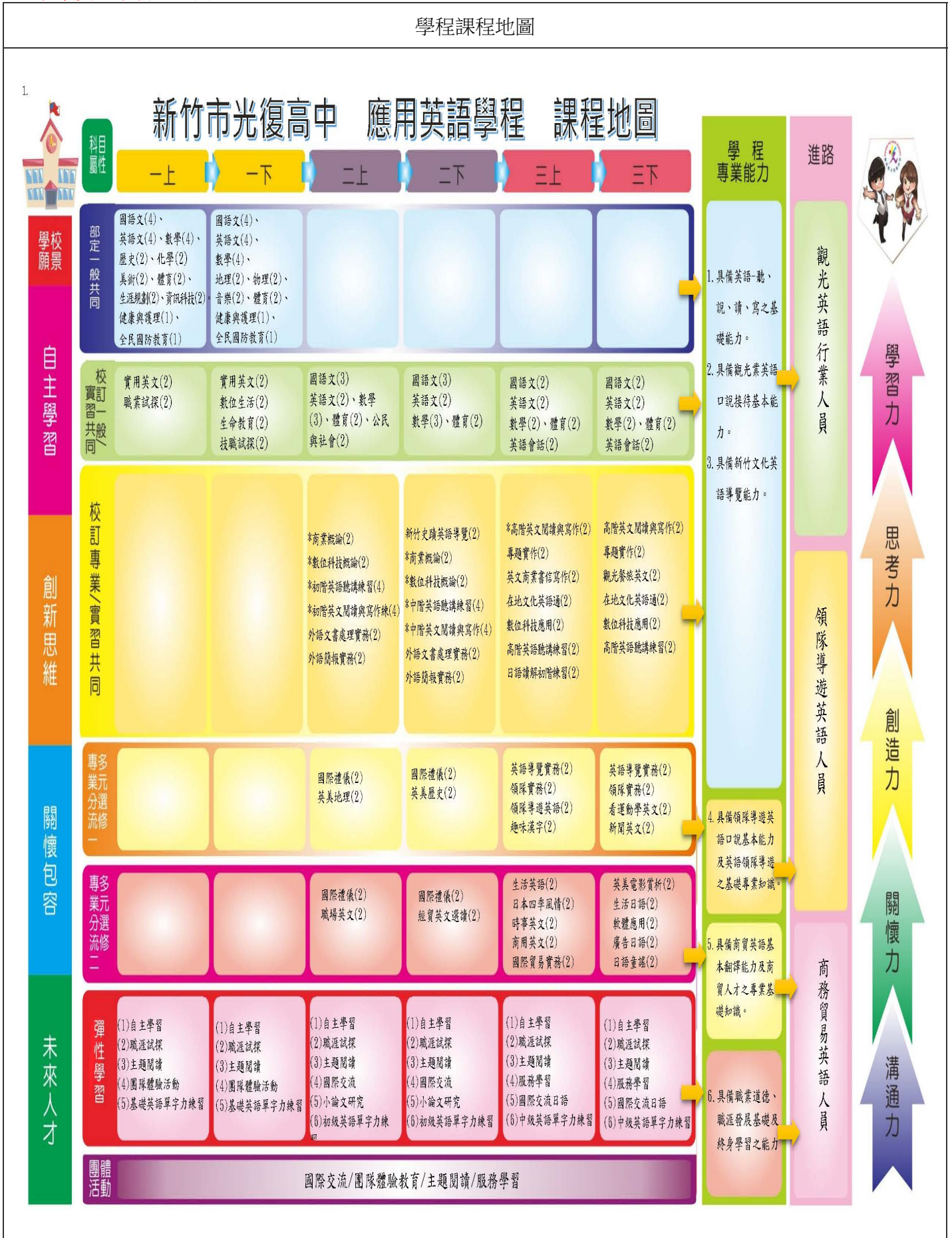

(四)學程課程地圖
 7.幼兒保育學程(代碼H08)
 108學年度入學新生適用

學程課程地圖

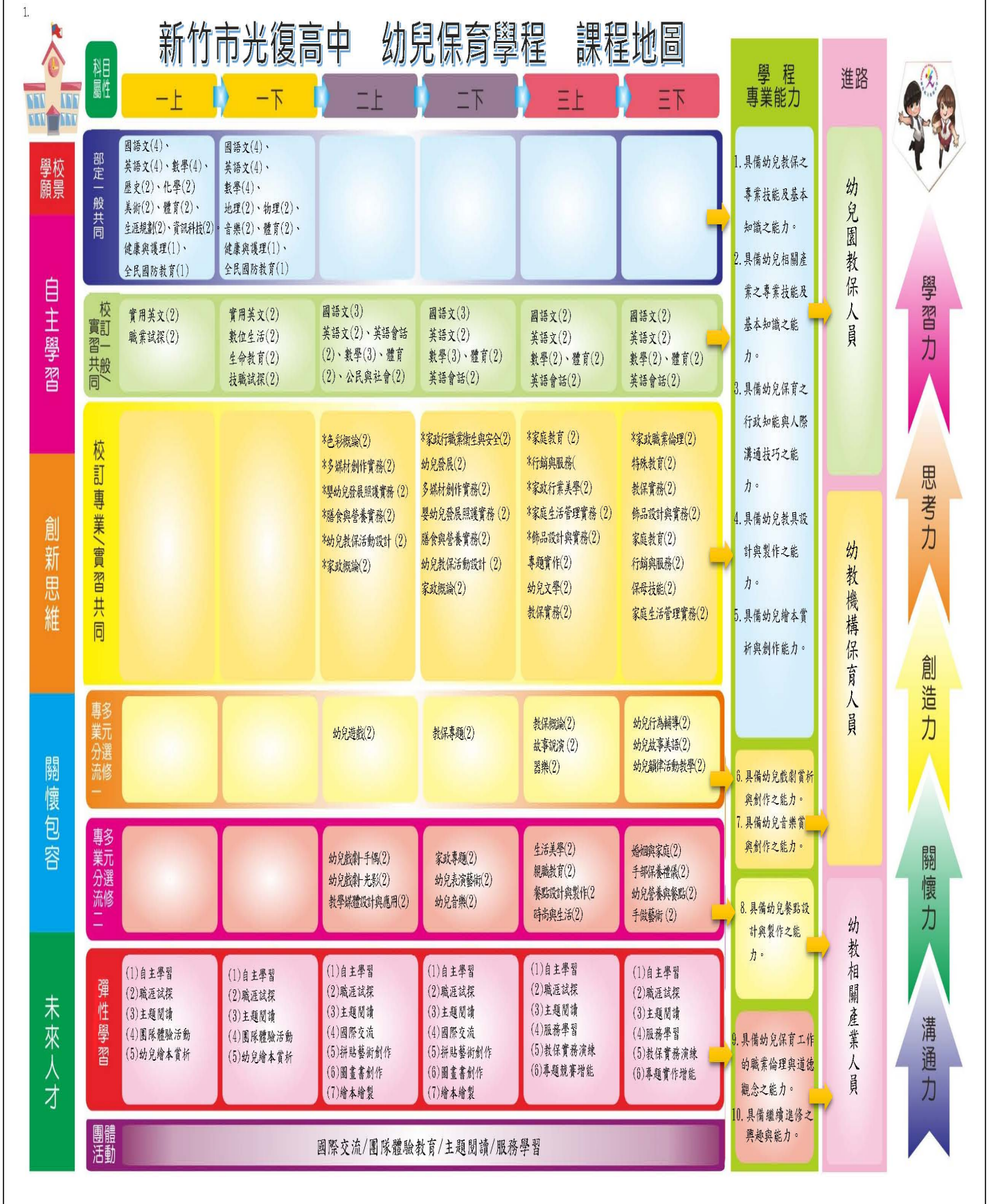

(四)學程課程地圖

8.餐飲服務學程(代碼J01)

108學年度入學新生適用

學程課程地圖

1.

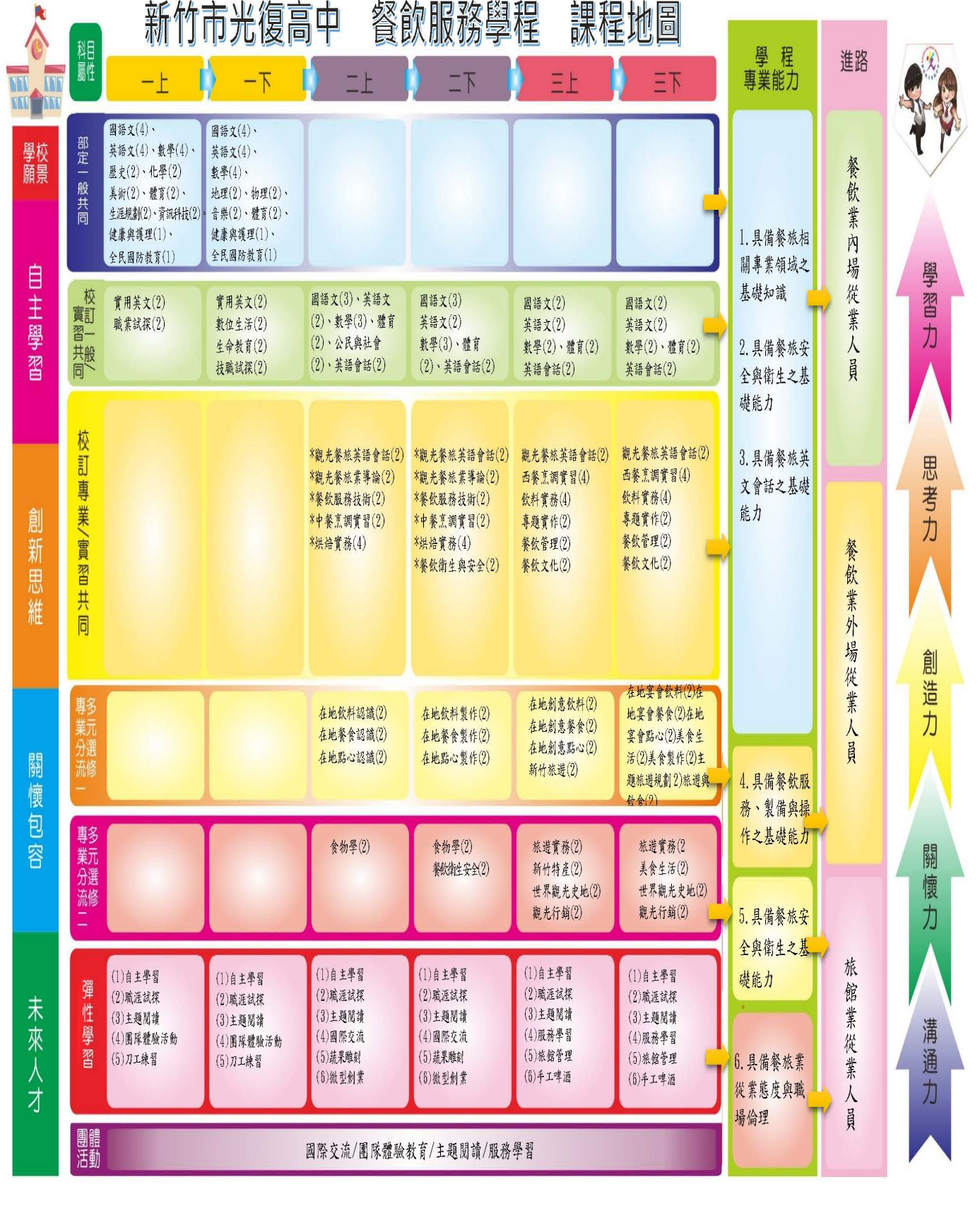

(四)學程課程地圖
 9.觀光事業學程(代碼J08)
 108學年度入學新生適用

學程課程地圖

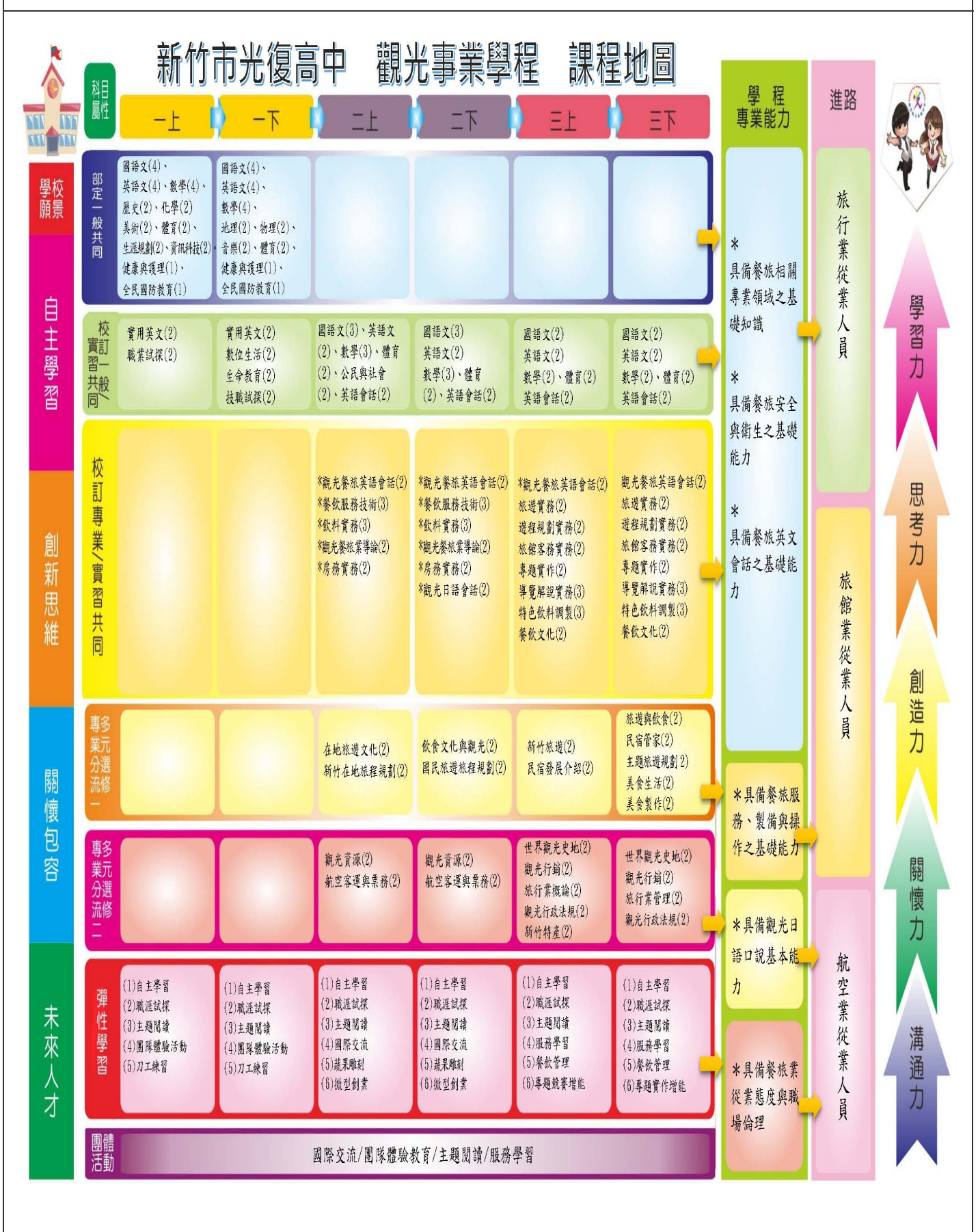

陸、群學程課程

108學年度入學新生適用

一、高一教學科目與學分(節)數表

表6-1 高一教學科目與學分(節)數表

類別	領域 / 科目		學分數	
			第一學期	第二學期
部定必修	語文	國語文	4	4
		英語文	4	4
	數學	數學	4	4
	社會	歷史	2	
		地理		2
		公民與社會		
	自然科學	物理		2
		化學	2	
		生物		
		地球科學		
	藝術	音樂		2
		美術	2	
		藝術生活		
	綜合活動	生命教育		
		生涯規劃	2	
		家政		
		法律與生活		
		環境科學概論		
	科技	生活科技		
		資訊科技	2	
健康與體育	健康與護理	1	1	
	體育	2	2	
	全民國防教育		1	1
	小計		26	22
	合計		26	22

高一教學科目與學分(節)數表(續)

類別	領域/科目	學分數	
		第一學期	第二學期
校訂必修	特殊需求領域課程	(2)	(2)
	實用英文	2	2
	小計	2	2
校訂選修	數位生活		2
	生命教育		2
	職業試探	2	
	技職試探		2
	小計	2	6
	應選修學分	2	6
合計		4	8

備註	除體育班外此表以學術群學術社會學程為基準全學程共用此表。
-----------	------------------------------

二、群學程課程表

(一)學程教學科目與學分(節)數表

表6-2-1 學術群學術社會學程 教學科目與學分(節)數表

108學年度入學學生適用

類別	領域/科目		授課年段與學分配置						備註	
			第一學年		第二學年		第三學年			
	名稱	學分	一	二	一	二	一	二		
部 定 必 修 科 目	語文	國語文	8	4	4					
		英語文	8	4	4					
	數學	數學	8	4	4					
	社會	歷史	2	2						
		地理	2		2					
		公民與社會	0							
	自然科學	物理	2		2					
		化學	2	2						
		生物	0							
		地球科學	0							
	藝術	音樂	2		2					
		美術	2	2						
		藝術生活	0							
	綜合活動	生命教育	0							
		生涯規劃	2	2						
		家政	0							
		法律與生活	0							
		環境科學概論	0							
	科技	生活科技	0							
		資訊科技	2	2						
	健康與體育	健康與護理	2	1	1					
		體育	4	2	2					
	全民國防教育		2	1	1					
部定必修一般科目學分小計		48	26	22	0	0	0	0	部定必修一般科目開設48學分	
部定必修學分合計		48	26	22	0	0	0	0	部定必修學分合計48學分	

表6-2-1 學術群學術社會學程 教學科目與學分(節)數表(續)

108學年度入學學生適用

類別		領域/科目		授課年段與學分配置						核心科目	課程屬性	備註	代碼		
				第一學年		第二學年		第三學年							
名稱	學分	名稱	學分	一	二	一	二	一	二						
校訂科目	必修學分	一般科目	4學分 2.22%	特殊需求領域課程	0	(2)	(2)					<input checked="" type="checkbox"/> 跨班	0		
				實用英文	4	2	2					<input checked="" type="checkbox"/> 原班級 <input checked="" type="checkbox"/> 跨領域/科目專題	4957		
	校訂必修學分小計		4	2	2	0	0	0	0		校訂必修一般科目開設4學分				
選修學分	一般科目	52學分 28.89%	數位生活	2		2					<input checked="" type="checkbox"/> 原班級		4963		
			生命教育	2		2					<input checked="" type="checkbox"/> 原班級		4959		
			職業試探	2	2							<input checked="" type="checkbox"/> 跨班 <input checked="" type="checkbox"/> 實作及探索體驗		10643	
			技職試探	2		2						<input checked="" type="checkbox"/> 跨班 <input checked="" type="checkbox"/> 實作及探索體驗		10700	
			國語文	10			3	3	2	2		<input checked="" type="checkbox"/> 原班級		4962	
			英語文	8			2	2	2	2		<input checked="" type="checkbox"/> 原班級		4961	
			數學	10			3	3	2	2		<input checked="" type="checkbox"/> 原班級	數學A	4964	
			體育	8			2	2	2	2		<input checked="" type="checkbox"/> 原班級		4966	
			英語會話	8			2	2	2	2		<input checked="" type="checkbox"/> 原班級		28265	
			開課學分	52	2	6	12	12	10	10					
			應選修學分	52										校訂選修一般科目開設52學分	
			專精科目	76學分 42.22%	英文文法	2			2					<input checked="" type="checkbox"/> 原班級	
歷史	2					2					<input checked="" type="checkbox"/> 原班級		10247		
地理	2					2					<input checked="" type="checkbox"/> 原班級		10198		
公民與社會	4					4					<input checked="" type="checkbox"/> 原班級		10178		
專題實作	2								2		<input checked="" type="checkbox"/> 原班級 <input checked="" type="checkbox"/> 實作及探索體驗		16950		
物理	2					2					<input checked="" type="checkbox"/> 原班級		10226		
生活日語	2					2					<input checked="" type="checkbox"/> 跨班	跨班選修A-2選1		12525	
穿越時空走讀合歡越嶺道	2					2					<input checked="" type="checkbox"/> 跨班 <input checked="" type="checkbox"/> 實作及探索體驗	跨班選修A-2選1		10212	
飲食探險家	2					2					<input checked="" type="checkbox"/> 跨班 <input checked="" type="checkbox"/> 實作及探索體驗	跨班選修B-2選1		10236	
數據分析	2					2					<input checked="" type="checkbox"/> 跨班	跨班選修B-2選1		10246	
語文表達與應用	2						2				<input checked="" type="checkbox"/> 原班級			10241	
歷史學探究	2						2				v <input checked="" type="checkbox"/> 原班級			10248	
地理與人文社會科學研究	2						2				v <input checked="" type="checkbox"/> 原班級			10199	
公共議題與社會探究	2				2					<input checked="" type="checkbox"/> 原班級 <input checked="" type="checkbox"/> 跨領域/科目專		10180			

									題	
基礎地球科學	2			2					<input checked="" type="checkbox"/> 原班級	10225
生物	2			2					<input checked="" type="checkbox"/> 原班級	10224
化學	2			2					<input checked="" type="checkbox"/> 原班級	10223
應用生物	2			2					<input checked="" type="checkbox"/> 跨班	跨班選修C-2選1 10251
食品科學	2			2					<input checked="" type="checkbox"/> 跨班	跨班選修C-2選1 10217
保護海洋行動方案	2			2					<input checked="" type="checkbox"/> 跨班 <input checked="" type="checkbox"/> 跨領域/科目專題	跨班選修D-2選1 10208
消失中的北極	2			2					<input checked="" type="checkbox"/> 跨班 <input checked="" type="checkbox"/> 跨領域/科目專題	跨班選修D-2選1 10219
國學常識	2		2						<input checked="" type="checkbox"/> 原班級	10222
英文閱讀與寫作	2				2				<input checked="" type="checkbox"/> 原班級	10215
數學乙	4				2	2	v		<input checked="" type="checkbox"/> 原班級	30686
族群、性別與國家歷史	2				2		v		<input checked="" type="checkbox"/> 原班級	10229
空間資訊科技	2				2		v		<input checked="" type="checkbox"/> 原班級	12734
現代社會與經濟	2				2		v		<input checked="" type="checkbox"/> 原班級	10230
統整數學	4				2	2	v		<input checked="" type="checkbox"/> 原班級	10231
選修幾何	4				2	2	v		<input checked="" type="checkbox"/> 原班級	10249
道德思考與抉擇	2				2				<input checked="" type="checkbox"/> 跨學程	跨學程選修A-3選1 10238
生命科技與倫理	2				2				<input checked="" type="checkbox"/> 跨學程	跨學程選修A-3選1 18636
地科玩家	2				2				<input checked="" type="checkbox"/> 跨學程	跨學程選修A-3選1 20120
自然環境永續文明	2				2				<input checked="" type="checkbox"/> 跨班	跨班選修F-4選1 10203
生物科學	2				2				<input checked="" type="checkbox"/> 跨班	跨班選修F-4選1 10189
生活中的化學	2				2				<input checked="" type="checkbox"/> 跨班	跨班選修F-4選1 20119
生活中的物理	2				2				<input checked="" type="checkbox"/> 跨班	跨班選修F-4選1 10191
各類文學選讀	2					2			<input checked="" type="checkbox"/> 原班級	10193
英文寫作	2					2			<input checked="" type="checkbox"/> 原班級	10214
科技、環境與藝術的歷史	2					2	v		<input checked="" type="checkbox"/> 原班級	12735
社會環境議題	2					2	v		<input checked="" type="checkbox"/> 原班級	10206
民主政治與法律	2					2			<input checked="" type="checkbox"/> 原班級	10184
簡報技巧與口才訓練	2					2			<input checked="" type="checkbox"/> 跨學程	跨學程選修B-4選1 10252
生物科技	2					2			<input checked="" type="checkbox"/> 跨學程	跨學程選修B-4選1 10188
日語會話	2					2			<input checked="" type="checkbox"/> 跨學程	跨學程選修B-4選1 20116
	2					58	2			

	科學新聞探究								<input checked="" type="checkbox"/> 跨學程	跨學程選修B-4選1	12527
	自我行銷	2					2		<input checked="" type="checkbox"/> 跨班 <input checked="" type="checkbox"/> 實 作及探索體驗	跨班選修G-2選1	10202
	飲食文化與 製作	2					2		<input checked="" type="checkbox"/> 跨班 <input checked="" type="checkbox"/> 實 作及探索體驗	跨班選修G-2選1	10234
	開課學分	102	0	0	22	22	30	28			
	應選修學分	76									校訂選修專精科目開設102學分
	校訂選修學分小計	128	2	6	30	30	30	30			校訂選修合計開設154學分
	校訂必修及選修學分上限合計	132	4	8	30	30	30	30	26		核心科目合計開設26學分
	學分上限總計 (每週節數)	180	30	30	30	30	30	30	26		部定必修、校訂必修及選修課程學分 上限總計
	每週團體活動時間(節數)	18	3	3	3	3	3	3			六學期每週單位合計12-18節
	每週彈性學習時間(節數)	12	2	2	2	2	2	2			六學期每週單位合計12-18節
	每週每週總上課節數	210	35	35	35	35	35	35			

承辦人

學程主任(召集人)

教務主任

校長

二、群學程課程表

(一)學程教學科目與學分(節)數表

表6-2-2 學術群學術自然學程 教學科目與學分(節)數表

108學年度入學學生適用

類別	領域/科目		授課年段與學分配置						備註	
			第一學年		第二學年		第三學年			
	名稱	學分	一	二	一	二	一	二		
部 定 必 修 科 目	語文	國語文	8	4	4					
		英語文	8	4	4					
	數學	數學	8	4	4					
		社會	歷史	2	2					
	地理		2		2					
	公民與社會		0							
	自然科學	物理	2		2					
		化學	2	2						
		生物	0							
		地球科學	0							
	藝術	音樂	2		2					
		美術	2	2						
		藝術生活	0							
	綜合活動	生命教育	0							
		生涯規劃	2	2						
		家政	0							
		法律與生活	0							
		環境科學概論	0							
	科技	生活科技	0							
		資訊科技	2	2						
	健康與體育	健康與護理	2	1	1					
		體育	4	2	2					
	全民國防教育		2	1	1					
部定必修一般科目學分小計		48	26	22	0	0	0	0	部定必修一般科目開設48學分	
部定必修學分合計		48	26	22	0	0	0	0	部定必修學分合計48學分	

表6-2-2 學術群學術自然學程 教學科目與學分(節)數表(續)

108學年度入學學生適用

類別		領域/科目		授課年段與學分配置						核心科目	課程屬性	備註	代碼		
				第一學年		第二學年		第三學年							
名稱	學分	名稱	學分	一	二	一	二	一	二						
校訂科目	必修學分	一般科目	4學分 2.22%	特殊需求領域課程	0	(2)	(2)					<input checked="" type="checkbox"/> 跨班		0	
				實用英文	4	2	2						<input checked="" type="checkbox"/> 原班級 <input checked="" type="checkbox"/> 跨領域/科目專題		4957
	校訂必修學分小計		4	2	2	0	0	0	0			校訂必修一般科目開設4學分			
選修學分	一般科目	52學分 28.89%	數位生活	2		2						<input checked="" type="checkbox"/> 原班級		4963	
			生命教育	2		2						<input checked="" type="checkbox"/> 原班級		4959	
			職業試探	2	2								<input checked="" type="checkbox"/> 跨班 <input checked="" type="checkbox"/> 實作及探索體驗		10643
			技職試探	2		2							<input checked="" type="checkbox"/> 跨班 <input checked="" type="checkbox"/> 實作及探索體驗		10700
			國語文	10			3	3	2	2			<input checked="" type="checkbox"/> 原班級		4962
			英語文	8			2	2	2	2			<input checked="" type="checkbox"/> 原班級		4961
			數學	10			3	3	2	2			<input checked="" type="checkbox"/> 原班級	數學B	4964
			體育	8			2	2	2	2			<input checked="" type="checkbox"/> 原班級		4966
			英語會話	8			2	2	2	2			<input checked="" type="checkbox"/> 原班級		28265
			開課學分	52	2	6	12	12	10	10					
			應選修學分	52										校訂選修一般科目開設52學分	
專精科目	76學分 42.22%	英文文法	2			2						<input checked="" type="checkbox"/> 原班級		10213	
		力學一	2			2					v	<input checked="" type="checkbox"/> 原班級		10176	
		歷史	2			2						<input checked="" type="checkbox"/> 原班級		10247	
		專題實作	4			2	2					<input checked="" type="checkbox"/> 原班級 <input checked="" type="checkbox"/> 實作及探索體驗		20127	
		地理	2			2						<input checked="" type="checkbox"/> 原班級		10198	
		公民與社會	4			4						<input checked="" type="checkbox"/> 原班級		10178	
		基礎程式設計	2			2						<input checked="" type="checkbox"/> 跨班 <input checked="" type="checkbox"/> 實作及探索體驗	跨班選修A-2選1	10227	
		數據分析	2			2						<input checked="" type="checkbox"/> 跨班 <input checked="" type="checkbox"/> 實作及探索體驗	跨班選修A-2選1	10246	
		穿越時空走讀合歡越嶺道	2			2						<input checked="" type="checkbox"/> 跨班 <input checked="" type="checkbox"/> 實作及探索體驗	跨班選修B-2選1	10212	
		飲食探險家	2			2						<input checked="" type="checkbox"/> 跨班 <input checked="" type="checkbox"/> 實作及探索體驗	跨班選修B-2選1	10236	
		語文表達與傳播應用	2				2					<input checked="" type="checkbox"/> 原班級		10240	
		物質構造與反應速率	2				2					v	<input checked="" type="checkbox"/> 原班級		10205
力學二與熱學	2				2					v	<input checked="" type="checkbox"/> 原班級		10177		

細胞與遺傳	2				2			v	<input checked="" type="checkbox"/> 原班級		10232
英語聽講	2				2				<input checked="" type="checkbox"/> 原班級		10216
地球科學	2				2			v	<input checked="" type="checkbox"/> 原班級		10195
進階程式設計	2				2				<input checked="" type="checkbox"/> 跨班	跨班選修C-2選1	10233
生活中的化學	2				2				<input checked="" type="checkbox"/> 跨班	跨班選修C-2選1	10190
保護海洋行動方案	2				2				<input checked="" type="checkbox"/> 跨班 <input checked="" type="checkbox"/> 跨領域/科目專題	跨班選修D-2選1	10208
食品科學	2				2				<input checked="" type="checkbox"/> 跨班	跨班選修D-2選1	10217
國學常識	2				2				<input checked="" type="checkbox"/> 原班級		10222
英文閱讀與寫作	2				2				<input checked="" type="checkbox"/> 原班級		10215
數學甲	4				2	2		v	<input checked="" type="checkbox"/> 原班級		10243
化學反應與平衡一	2				2			v	<input checked="" type="checkbox"/> 原班級		10181
電磁現象一	2				2			v	<input checked="" type="checkbox"/> 原班級		10204
動物體的構造與功能	2				2			v	<input checked="" type="checkbox"/> 原班級		10221
地質與環境	2				2				<input checked="" type="checkbox"/> 原班級		10196
數學演習	4				2	2			<input checked="" type="checkbox"/> 原班級		10244
道德思考與抉擇	2				2				<input checked="" type="checkbox"/> 跨學程	跨學程選修A3選1	10238
生命科技與倫理	2				2				<input checked="" type="checkbox"/> 跨學程	跨學程選修A3選1	18636
地科玩家	2				2				<input checked="" type="checkbox"/> 跨學程	跨學程選修A3選1	20120
自然環境永續文明	2				2				<input checked="" type="checkbox"/> 跨班	跨班選修E-4選1	10203
台灣文學與歷史古蹟概論	2				2				<input checked="" type="checkbox"/> 跨班	跨班選修E-4選1	10183
公民議題討論	2				2				<input checked="" type="checkbox"/> 跨班	跨班選修E-4選1	10179
生死關懷	2				2				<input checked="" type="checkbox"/> 跨班	跨班選修E-4選1	12713
各類文學選讀	2					2			<input checked="" type="checkbox"/> 原班級		10193
英文寫作	2					2			<input checked="" type="checkbox"/> 原班級		10214
有機化學與應用科技	2					2		v	<input checked="" type="checkbox"/> 原班級		10200
電磁現象二與量子現象	2					2		v	<input checked="" type="checkbox"/> 原班級		10239
生態演化及生物多樣性	2					2		v	<input checked="" type="checkbox"/> 原班級		10250
地球科學二	2					2			<input checked="" type="checkbox"/> 原班級		10197
簡報技巧與口才訓練	2					2			<input checked="" type="checkbox"/> 跨學程	跨學程選修B-4選1	10252
生物科技	2					2			<input checked="" type="checkbox"/> 跨學程	跨學程選修B-4選1	10188
日語會話	2					2			<input checked="" type="checkbox"/> 跨學程	跨學程選修B-4選1	20116
科學新聞探	2					2			<input checked="" type="checkbox"/> 跨學程	跨學程選修B-4選1	12527

究											
自我行銷	2						2		<input checked="" type="checkbox"/> 跨班 <input checked="" type="checkbox"/> 實 作及探索體驗	跨班選修F-3選1	10202
哲學與人生	2						2		<input checked="" type="checkbox"/> 跨班	跨班選修F-3選1	10218
健康自我管理	2						2		<input checked="" type="checkbox"/> 跨班	跨班選修F-3選1	10220
開課學分	104	0	0	22	22	30	30				
應選修學分	76									校訂選修專精科目開設104學分	
校訂選修學分小計	128	2	6	30	30	30	30			校訂選修合計開設156學分	
校訂必修及選修學分上限合計	132	4	8	30	30	30	30	26		核心科目合計開設26學分	
學分上限總計 (每週節數)	180	30	30	30	30	30	30	26		部定必修、校訂必修及選修課程學分 上限總計	
每週團體活動時間(節數)	18	3	3	3	3	3	3			六學期每週單位合計12-18節	
每週彈性學習時間(節數)	12	2	2	2	2	2	2			六學期每週單位合計12-18節	
每週每週總上課節數	210	35	35	35	35	35	35				

承辦人

學程主任(召集人)

教務主任

校長

二、群學程課程表

(一)學程教學科目與學分(節)數表

表6-2-3 電機與電子群電機技術學程 教學科目與學分(節)數表

108學年度入學學生適用

類別	領域/科目		授課年段與學分配置						備註	
			第一學年		第二學年		第三學年			
	名稱	學分	一	二	一	二	一	二		
部 定 必 修 科 目	語文	國語文	8	4	4					
		英語文	8	4	4					
	數學	數學	8	4	4					
		社會	歷史	2	2					
	地理		2		2					
	公民與社會		0							
	自然科學	物理	2		2					
		化學	2	2						
		生物	0							
		地球科學	0							
	藝術	音樂	2		2					
		美術	2	2						
		藝術生活	0							
	綜合活動	生命教育	0							
		生涯規劃	2	2						
		家政	0							
		法律與生活	0							
		環境科學概論	0							
	科技	生活科技	0							
		資訊科技	2	2						
	健康與體育	健康與護理	2	1	1					
		體育	4	2	2					
	全民國防教育		2	1	1					
部定必修一般科目學分小計			48	26	22	0	0	0	0	部定必修一般科目開設48學分
部定必修學分合計			48	26	22	0	0	0	0	部定必修學分合計48學分

表6-2-3 電機與電子群電機技術學程 教學科目與學分(節)數表(續)

108學年度入學學生適用

類別		領域/科目		授課年段與學分配置						核 心 科 目	課程屬性	備註	代碼			
				第一學年		第二學年		第三學年								
名稱	學分	名稱	學分	一	二	一	二	一	二							
校訂科目	必修學分	一般科目	4學分	特殊需求領域課程	0	(2)	(2)					<input checked="" type="checkbox"/> 跨班		0		
			2.22%	實用英文	4	2	2					<input checked="" type="checkbox"/> 原班級 <input checked="" type="checkbox"/> 跨領域/科目專題		4957		
	校訂必修學分小計			4	2	2	0	0	0	0		校訂必修一般科目開設4學分				
校訂科目	選修學分	一般科目	54學分 30%	公民與社會	2			2				<input checked="" type="checkbox"/> 原班級		4958		
				數位生活	2		2					<input checked="" type="checkbox"/> 原班級		4963		
				生命教育	2		2					<input checked="" type="checkbox"/> 原班級		4959		
				職業試探	2	2						<input checked="" type="checkbox"/> 跨班 <input checked="" type="checkbox"/> 實作及探索體驗		10643		
				技職試探	2		2					<input checked="" type="checkbox"/> 跨班 <input checked="" type="checkbox"/> 實作及探索體驗		10700		
				國語文	10			3	3	2	2	<input checked="" type="checkbox"/> 原班級		4962		
				英語文	8			2	2	2	2	<input checked="" type="checkbox"/> 原班級		4961		
				數學	10			3	3	2	2	<input checked="" type="checkbox"/> 原班級	工科數學C		30721	
				體育	8			2	2	2	2	<input checked="" type="checkbox"/> 原班級		4966		
				英語會話	8			2	2	2	2	<input checked="" type="checkbox"/> 原班級		28265		
				開課學分	54	2	6	14	12	10	10					
				應選修學分	54									校訂選修一般科目開設54學分		
				校訂科目	專精科目	74學分 41.11%	基本電學	6			3	3			v	<input checked="" type="checkbox"/> 原班級
電子學	6						3	3			v	<input checked="" type="checkbox"/> 原班級		10416		
電工機械	6						3	3			v	<input checked="" type="checkbox"/> 原班級		10419		
基本電學實習	3						3				v	<input checked="" type="checkbox"/> 原班級		10378		
電子電路實習	2						2					<input checked="" type="checkbox"/> 跨班	跨班選修A-2選1		19199	
感測器實習	2						2					<input checked="" type="checkbox"/> 跨班	跨班選修A-2選1		19200	
電子電路	2						2					<input checked="" type="checkbox"/> 跨班	跨班選修B-2選1		21499	
感測器原理	2						2					<input checked="" type="checkbox"/> 跨班	跨班選修B-2選1		21497	
電子學實習	6							3	3			v	<input checked="" type="checkbox"/> 原班級		10417	
電工實習	2							2				v	<input checked="" type="checkbox"/> 原班級		10418	
可程式控制實習	2							2					<input checked="" type="checkbox"/> 跨班	跨班選修C-2選1		19197
單晶片實習	2							2					<input checked="" type="checkbox"/> 跨班	跨班選修C-2選1		19198
PLC實習	2							2					<input checked="" type="checkbox"/> 跨班	跨班選修D-2選1		21393
程式語言設計	2							2					<input checked="" type="checkbox"/> 跨班	跨班選修D-2選1		21492
專題實作	4								2	2			<input checked="" type="checkbox"/> 原班級		10381	
機電整合實習	4									4			<input checked="" type="checkbox"/> 原班級		10448	
智慧居家監	4						4					10389				

控實習									<input checked="" type="checkbox"/> 原班級	
電力電子應用實習	3					3			<input checked="" type="checkbox"/> 原班級	10412
室內配線實習	2					2			<input checked="" type="checkbox"/> 跨班	跨班選修E-3選1 19201
低壓配線實習	2					2			<input checked="" type="checkbox"/> 跨班	跨班選修E-3選1 19202
工業配線實習	2					2			<input checked="" type="checkbox"/> 跨班	跨班選修E-3選1 21464
電工機械實習	2					2			<input checked="" type="checkbox"/> 跨班	跨班選修F-4選1 21500
數位邏輯	2					2			<input checked="" type="checkbox"/> 跨班	跨班選修F-4選1 21505
電腦繪圖	2					2			<input checked="" type="checkbox"/> 跨班	跨班選修F-4選1 21502
微處理機	2					2			<input checked="" type="checkbox"/> 跨班	跨班選修F-4選1 21493
應用電子學	3					3			<input checked="" type="checkbox"/> 原班級	10459
應用基本電學	3					3			<input checked="" type="checkbox"/> 原班級	10458
電工機械進階	3					3			<input checked="" type="checkbox"/> 原班級	10420
電工機械實習進階	3					3			<input checked="" type="checkbox"/> 原班級	10422
自動控制應用	2					2			<input checked="" type="checkbox"/> 原班級	10317
物聯網智慧居家控制	2					2			<input checked="" type="checkbox"/> 跨班	跨班選修G-3選1 19203
物聯網控制應用	2					2			<input checked="" type="checkbox"/> 跨班	跨班選修G-3選1 19205
數位邏輯實習	2					2			<input checked="" type="checkbox"/> 跨班	跨班選修G-3選1 21509
能源概論	2					2			<input checked="" type="checkbox"/> 跨班	跨班選修H-3選1 21484
能源實習	2					2			<input checked="" type="checkbox"/> 跨班	跨班選修H-3選1 21487
微處理機實習	2					2			<input checked="" type="checkbox"/> 跨班	跨班選修H-3選1 21494
開課學分	100	0	0	20	22	30	28			
應選修學分	74									校訂選修專精科目開設100學分
校訂選修學分小計	128	2	6	30	30	30	30			校訂選修合計開設154學分
校訂必修及選修學分上限合計	132	4	8	30	30	30	30	29		核心科目合計開設29學分
學分上限總計 (每週節數)	180	30	30	30	30	30	30	29		部定必修、校訂必修及選修課程學分 上限總計
每週團體活動時間(節數)	18	3	3	3	3	3	3			六學期每週單位合計12-18節
每週彈性學習時間(節數)	12	2	2	2	2	2	2			六學期每週單位合計12-18節
每週每週總上課節數	210	35	35	35	35	35	35			

承辦人

學程主任(召集人)

教務主任

校長

二、群學程課程表

(一)學程教學科目與學分(節)數表

表6-2-4 商業群資料處理學程 教學科目與學分(節)數表

108學年度入學學生適用

類別	領域/科目		授課年段與學分配置						備註	
			第一學年		第二學年		第三學年			
	名稱	學分	一	二	一	二	一	二		
部 定 必 修 科 目	語文	國語文	8	4	4					
		英語文	8	4	4					
	數學	數學	8	4	4					
	社會	歷史	2	2						
		地理	2		2					
		公民與社會	0							
	自然科學	物理	2		2					
		化學	2	2						
		生物	0							
		地球科學	0							
	藝術	音樂	2		2					
		美術	2	2						
		藝術生活	0							
	綜合活動	生命教育	0							
		生涯規劃	2	2						
		家政	0							
		法律與生活	0							
		環境科學概論	0							
	科技	生活科技	0							
		資訊科技	2	2						
	健康與體育	健康與護理	2	1	1					
		體育	4	2	2					
	全民國防教育		2	1	1					
部定必修一般科目學分小計		48	26	22	0	0	0	0	部定必修一般科目開設48學分	
部定必修學分合計		48	26	22	0	0	0	0	部定必修學分合計48學分	

表6-2-4 商業群資料處理學程 教學科目與學分(節)數表(續)

108學年度入學學生適用

類別		領域/科目		授課年段與學分配置						核心科目	課程屬性	備註	代碼			
				第一學年		第二學年		第三學年								
名稱	學分	名稱	學分	一	二	一	二	一	二							
校訂科目	必修學分	一般科目	4學分 2.22%	特殊需求 領域課程	0	(2)	(2)					<input checked="" type="checkbox"/> 跨班		0		
				實用英文	4	2	2					<input checked="" type="checkbox"/> 原班級 <input checked="" type="checkbox"/> 跨 領域/科目專題		4957		
	校訂必修學分小計		4	2	2	0	0	0	0		校訂必修一般科目開設4學分					
校訂科目	選修學分	一般科目	54學分 30%	公民與社會	2			2				<input checked="" type="checkbox"/> 原班級		4958		
				數位生活	2		2					<input checked="" type="checkbox"/> 原班級		4963		
				生命教育	2		2					<input checked="" type="checkbox"/> 原班級		4959		
				職業試探	2	2						<input checked="" type="checkbox"/> 跨班 <input checked="" type="checkbox"/> 實作 及探索體驗		10643		
				技職試探	2		2					<input checked="" type="checkbox"/> 跨班 <input checked="" type="checkbox"/> 實作 及探索體驗		10700		
				國語文	10			3	3	2	2	<input checked="" type="checkbox"/> 原班級		4962		
				英語文	8			2	2	2	2	<input checked="" type="checkbox"/> 原班級		4961		
				數學	10			3	3	2	2	<input checked="" type="checkbox"/> 原班級	商科數學B		30723	
				體育	8			2	2	2	2	<input checked="" type="checkbox"/> 原班級		4966		
				英語會話	8			2	2	2	2	<input checked="" type="checkbox"/> 原班級		28265		
				開課學分	54	2	6	14	12	10	10					
				應選修學分	54									校訂選修一般科目開設54學分		
				校訂科目	專精科目	74學分 41.11%	商業概論	4			2	2			v	<input checked="" type="checkbox"/> 原班級
數位科技概論	4						2	2				v	<input checked="" type="checkbox"/> 原班級		10438	
會計學	8						3	3	2			v	<input checked="" type="checkbox"/> 原班級		19653	
會計學	2									2			<input checked="" type="checkbox"/> 原班級		31080	
經濟學	8						4	4				v	<input checked="" type="checkbox"/> 原班級		19654	
多媒體製作與應用	4						2	2					<input checked="" type="checkbox"/> 原班級		19649	
程式語言與設計	4						2	2					<input checked="" type="checkbox"/> 原班級		19652	
數位影像處理	2							2					<input checked="" type="checkbox"/> 原班級		19651	
數位行銷	2						2						<input checked="" type="checkbox"/> 跨班	跨班選修A_2選1	10437	
商業簡報	2						2						<input checked="" type="checkbox"/> 跨班	跨班選修A_2選1	10371	
軟體應用	4						2	2					<input checked="" type="checkbox"/> 跨班	跨班選修B_2選1。跨班選修C_2選1	10387	
影片剪輯	2						2						<input checked="" type="checkbox"/> 跨班	跨班選修B_2選1	10436	
行動商務實務	2							2					<input checked="" type="checkbox"/> 跨班	跨班選修C_2選1	10319	
試算表實作	2							2					<input checked="" type="checkbox"/> 跨班	跨班選修D_2選1	19663	

手機微電影	2				2				<input checked="" type="checkbox"/> 跨班	跨班選修D_2選1	14356
商業溝通	2						2		<input checked="" type="checkbox"/> 原班級		30619
商業禮儀	2				2			v	<input checked="" type="checkbox"/> 原班級		30703
資料庫應用	2				2			v	<input checked="" type="checkbox"/> 原班級		19656
資料庫應用	2					2			<input checked="" type="checkbox"/> 原班級		30958
管理學概要	4				2	2			<input checked="" type="checkbox"/> 原班級		19655
商業經營實務	4				2	2			<input checked="" type="checkbox"/> 原班級		19659
數位科技應用	4				2	2			<input checked="" type="checkbox"/> 原班級		30956
電子商務	4				2	2			<input checked="" type="checkbox"/> 原班級		19657
電腦網路原理	4				2	2			<input checked="" type="checkbox"/> 原班級		14925
專題實作	4				2	2			<input checked="" type="checkbox"/> 原班級		10381
小資創業	2				2				<input checked="" type="checkbox"/> 跨班	跨班選修E_2選1	14921
銷售實務	2				2				<input checked="" type="checkbox"/> 跨班	跨班選修E_2選1	10445
網紅直播	2					2			<input checked="" type="checkbox"/> 跨班	跨班選修F_2選1	15162
電競實務	2					2			<input checked="" type="checkbox"/> 跨班	跨班選修F_2選1	10427
網站設計	2				2				<input checked="" type="checkbox"/> 跨班	跨班選修G_4選1	10430
電腦應用實務	2				2				<input checked="" type="checkbox"/> 跨班	跨班選修G_4選1	10425
互動多媒體應用	2				2				<input checked="" type="checkbox"/> 跨班	跨班選修G_4選1	10260
電腦會計	2				2				<input checked="" type="checkbox"/> 跨班	跨班選修G_4選1	10423
網站經營管理	2					2			<input checked="" type="checkbox"/> 跨班	跨班選修H_3選1	10431
投資理財實務	2					2			<input checked="" type="checkbox"/> 跨班	跨班選修H_3選1	10323
商業現代化	2					2			<input checked="" type="checkbox"/> 跨班	跨班選修H_3選1	10368
開課學分	106	0	0	23	25	30	28				
應選修學分	74									校訂選修專精科目開設106學分	
校訂選修學分小計	128	2	6	30	30	30	30			校訂選修合計開設160學分	
校訂必修及選修學分上限合計	132	4	8	30	30	30	30	28		核心科目合計開設28學分	
學分上限總計 (每週節數)	180	30	30	30	30	30	30	28		部定必修、校訂必修及選修課程學分 上限總計	
每週團體活動時間(節數)	18	3	3	3	3	3	3			六學期每週單位合計12-18節	
每週彈性學習時間(節數)	12	2	2	2	2	2	2			六學期每週單位合計12-18節	
每週每週總上課節數	210	35	35	35	35	35	35				

承辦人

學程主任(召集人)

教務主任

校長

二、群學程課程表

(一)學程教學科目與學分(節)數表

表6-2-5 外語群應用日語學程 教學科目與學分(節)數表

108學年度入學學生適用

類別	領域/科目		授課年段與學分配置						備註	
			第一學年		第二學年		第三學年			
	名稱	學分	一	二	一	二	一	二		
部 定 必 修 科 目	語文	國語文	8	4	4					
		英語文	8	4	4					
	數學	數學	8	4	4					
		社會	歷史	2	2					
	地理		2		2					
	公民與社會		0							
	自然科學	物理	2		2					
		化學	2	2						
		生物	0							
		地球科學	0							
	藝術	音樂	2		2					
		美術	2	2						
		藝術生活	0							
	綜合活動	生命教育	0							
		生涯規劃	2	2						
		家政	0							
		法律與生活	0							
		環境科學概論	0							
	科技	生活科技	0							
		資訊科技	2	2						
	健康與體育	健康與護理	2	1	1					
		體育	4	2	2					
	全民國防教育		2	1	1					
部定必修一般科目學分小計		48	26	22	0	0	0	0	部定必修一般科目開設48學分	
部定必修學分合計		48	26	22	0	0	0	0	部定必修學分合計48學分	

表6-2-5 外語群應用日語學程 教學科目與學分(節)數表(續)

108學年度入學學生適用

類別		領域 / 科目		授課年段與學分配置				核 心 科 目	課程屬性	備註	代碼				
				第一學年		第二學年						第三學年			
名稱	學分	名稱	學分	一	二	一	二	一	二						
校訂科目	必修學分	一般科目	4學分 2.22%	特殊需求 領域課程	0	(2)	(2)					<input checked="" type="checkbox"/> 跨班		0	
				實用英文	4	2	2					<input checked="" type="checkbox"/> 原班級 <input checked="" type="checkbox"/> 跨 領域/科目專題		4957	
	校訂必修學分小計		4	2	2	0	0	0	0		校訂必修一般科目開設4學分				
校訂科目	選修學分	一般科目	54學分 30%	公民與社會	2			2				<input checked="" type="checkbox"/> 原班級		4958	
				數位生活	2		2					<input checked="" type="checkbox"/> 原班級		4963	
				職業試探	2	2							<input checked="" type="checkbox"/> 跨班 <input checked="" type="checkbox"/> 實作 及探索體驗		10643
				技職試探	2		2						<input checked="" type="checkbox"/> 跨班 <input checked="" type="checkbox"/> 實作 及探索體驗		10700
				國語文	10			3	3	2	2		<input checked="" type="checkbox"/> 原班級		4962
				英語文	8			2	2	2	2		<input checked="" type="checkbox"/> 原班級		4961
				數學	10			3	3	2	2		<input checked="" type="checkbox"/> 原班級	商科數學B	30723
				體育	8			2	2	2	2		<input checked="" type="checkbox"/> 原班級		4966
				生命教育	2		2						<input checked="" type="checkbox"/> 原班級		4959
				英語會話	8			2	2	2	2		<input checked="" type="checkbox"/> 原班級		28265
				開課學分	54	2	6	14	12	10	10				
				應選修學分	54									校訂選修一般科目開設54學分	
				校訂科目	專精科目	74學分 41.11%	商業概論	4			2	2			
數位科技概論	4						2	2			v	<input checked="" type="checkbox"/> 原班級		10438	
日語聽解入門練習	4						2	2				v	<input checked="" type="checkbox"/> 原班級		13408
日語文型練習	4						2	2				v	<input checked="" type="checkbox"/> 原班級		10269
日語讀解入門練習	4						2	2				v	<input checked="" type="checkbox"/> 原班級		10276
外語文書處理實務	4						2	2				v	<input checked="" type="checkbox"/> 原班級		30960
外語簡報實務	4						2	2				v	<input checked="" type="checkbox"/> 原班級		30961
日本文化	4						2	2				<input checked="" type="checkbox"/> 跨班	跨班選修A-3選1。跨班選修B-3選1。	15648	
日本地理	2						2					<input checked="" type="checkbox"/> 跨班	跨班選修A-3選1	21375	
日本商務禮儀	2						2					<input checked="" type="checkbox"/> 跨班	跨班選修A-3選1	10469	
新竹史蹟日語導覽	2							2				<input checked="" type="checkbox"/> 原班級		16108	
日本歷史	2							2				<input checked="" type="checkbox"/> 跨班	跨班選修B-3選1	21392	
新聞日語	2							2				<input checked="" type="checkbox"/> 跨班	跨班選修B-3選1	10403	

日文商用 書信實務	2					2			<input checked="" type="checkbox"/> 原班級	10265
日語聽解 初階練習	4					2	2		<input checked="" type="checkbox"/> 原班級	13407
在地文化 日語通	4					2	2		<input checked="" type="checkbox"/> 原班級	10299
數位科技 應用	4					2	2		<input checked="" type="checkbox"/> 原班級	10439
日語讀解 初階練習	2					2		v	<input checked="" type="checkbox"/> 原班級	10277
日語讀解 初階練習	2						2		<input checked="" type="checkbox"/> 原班級	31082
日語翻譯 練習	4					2	2		<input checked="" type="checkbox"/> 原班級	10273
專題實作	4					2	2		<input checked="" type="checkbox"/> 原班級	10381
領隊實務	4					2	2		<input checked="" type="checkbox"/> 原班級	10432
生活英語	2					2			<input checked="" type="checkbox"/> 跨學程	跨學程選修A-3選1 10298
趣味漢字	2					2			<input checked="" type="checkbox"/> 跨學程	跨學程選修A-3選1 10444
國際貿易 實務	2					2			<input checked="" type="checkbox"/> 跨學程	跨學程選修A-3選1 21386
餐飲日語	2					2			<input checked="" type="checkbox"/> 跨班	跨班選修C-4選1 10452
國際禮儀	4					2	2		<input checked="" type="checkbox"/> 跨班	跨班選修C-4選1。跨班選修D-3 選1 15544
領隊導遊 日語	2					2			<input checked="" type="checkbox"/> 跨班	跨班選修C-4選1 10433
台灣觀光 日語導覽	2					2			<input checked="" type="checkbox"/> 跨班	跨班選修C-4選1 10281
觀光日語	2						2		<input checked="" type="checkbox"/> 原班級	10462
英美電影 賞析	2						2		<input checked="" type="checkbox"/> 跨學程	跨學程選修B-3選1 10365
日語童謠	2						2		<input checked="" type="checkbox"/> 跨學程	跨學程選修B-3選1 10271
廣告日語	2						2		<input checked="" type="checkbox"/> 跨學程	跨學程選修B-3選1 21391
軟體應用	2						2		<input checked="" type="checkbox"/> 跨班	跨班選修D-3選1 15701
商務日文	2						2		<input checked="" type="checkbox"/> 跨班	跨班選修D-3選1 10367
開課學分	100	0	0	20	22	30	28			
應選修學 分	74									校訂選修專精科目開設100學分
校訂選修學分小計	128	2	6	30	30	30	30			校訂選修合計開設154學分
校訂必修及選修學分上限合 計	132	4	8	30	30	30	30	26		核心科目合計開設26學分
學分上限總計 (每週節數)	180	30	30	30	30	30	30	26		部定必修、校訂必修及選修課程學分 上限總計
每週團體活動時間(節數)	18	3	3	3	3	3	3			六學期每週單位合計12-18節
每週彈性學習時間(節數)	12	2	2	2	2	2	2			六學期每週單位合計12-18節
每週每週總上課節數	210	35	35	35	35	35	35			

承辦人

學程主任(召集人)

教務主任

校長

二、群學程課程表

(一)學程教學科目與學分(節)數表

表6-2-6 外語群應用英語學程 教學科目與學分(節)數表

108學年度入學學生適用

類別	領域/科目		授課年段與學分配置						備註	
			第一學年		第二學年		第三學年			
	名稱	學分	一	二	一	二	一	二		
部 定 必 修 科 目	語文	國語文	8	4	4					
		英語文	8	4	4					
	數學	數學	8	4	4					
		社會	歷史	2	2					
	地理		2		2					
	公民與社會		0							
	自然科學	物理	2		2					
		化學	2	2						
		生物	0							
		地球科學	0							
	藝術	音樂	2		2					
		美術	2	2						
		藝術生活	0							
	綜合活動	生命教育	0							
		生涯規劃	2	2						
		家政	0							
		法律與生活	0							
		環境科學概論	0							
	科技	生活科技	0							
		資訊科技	2	2						
	健康與體育	健康與護理	2	1	1					
		體育	4	2	2					
	全民國防教育		2	1	1					
部定必修一般科目學分小計		48	26	22	0	0	0	0	部定必修一般科目開設48學分	
部定必修學分合計		48	26	22	0	0	0	0	部定必修學分合計48學分	

表6-2-6 外語群應用英語學程 教學科目與學分(節)數表(續)

108學年度入學學生適用

類別		領域/科目		授課年段與學分配置						核心科目	課程屬性	備註	代碼			
				第一學年		第二學年		第三學年								
名稱	學分	名稱	學分	一	二	一	二	一	二							
校訂科目	必修學分	一般科目	4學分 2.22%	特殊需求領域課程	0	(2)	(2)					<input checked="" type="checkbox"/> 跨班		0		
				實用英文	4	2	2						<input checked="" type="checkbox"/> 原班級 <input checked="" type="checkbox"/> 跨領域/科目專題		4957	
	校訂必修學分小計				4	2	2	0	0	0	0		校訂必修一般科目開設4學分			
校訂科目	選修學分	一般科目	50學分 27.78%	公民與社會	2			2				<input checked="" type="checkbox"/> 原班級		4958		
				數位生活	2		2						<input checked="" type="checkbox"/> 原班級		4963	
				生命教育	2		2						<input checked="" type="checkbox"/> 原班級		4959	
				職業試探	2	2							<input checked="" type="checkbox"/> 跨班 <input checked="" type="checkbox"/> 實作及探索體驗		10643	
				技職試探	2		2						<input checked="" type="checkbox"/> 跨班 <input checked="" type="checkbox"/> 實作及探索體驗		10700	
				國語文	10			3	3	2	2		<input checked="" type="checkbox"/> 原班級		4962	
				英語文	8			2	2	2	2		<input checked="" type="checkbox"/> 原班級		4961	
				數學	10			3	3	2	2		<input checked="" type="checkbox"/> 原班級	商科數學B		30723
				體育	8			2	2	2	2		<input checked="" type="checkbox"/> 原班級			4966
				英語會話	4					2	2		<input checked="" type="checkbox"/> 原班級			29498
				開課學分	50	2	6	12	10	10	10					
				應選修學分	50										校訂選修一般科目開設50學分	
				校訂科目	專精科目	78學分 43.33%	商業概論	4			2	2			v	<input checked="" type="checkbox"/> 原班級
數位科技概論	4						2	2				v	<input checked="" type="checkbox"/> 原班級		10438	
初階英語聽講練習	4						4					v	<input checked="" type="checkbox"/> 原班級		10328	
初階英文閱讀與寫作練習	4						4					v	<input checked="" type="checkbox"/> 原班級		10327	
外語文書處理實務	4						2	2					<input checked="" type="checkbox"/> 原班級		15542	
外語簡報實務	4						2	2					<input checked="" type="checkbox"/> 原班級		15543	
職場英文	2						2						<input checked="" type="checkbox"/> 跨班	跨班選修A_3選1	10461	
國際禮儀	4						2	2					<input checked="" type="checkbox"/> 跨班	跨班選修A_3選1 跨班選修B_3選1	21388	
英美地理	2						2						<input checked="" type="checkbox"/> 跨班	跨班選修A_3選1	10337	
新竹史蹟英語導覽	2							2					<input checked="" type="checkbox"/> 原班級		10399	
中階英語聽講練習	4							4				v	<input checked="" type="checkbox"/> 原班級		10258	
中階英文閱讀與寫作練習	4							4				v	<input checked="" type="checkbox"/> 原班級		10257	
			2							2	74					

經貿英文選讀									<input checked="" type="checkbox"/> 跨班	跨班選修B_3選1	10468
英美歷史	2				2				<input checked="" type="checkbox"/> 跨班	跨班選修B_3選1	10339
專題實作	4				2	2			<input checked="" type="checkbox"/> 原班級		10381
英文商業書信寫作	2				2				<input checked="" type="checkbox"/> 原班級		10336
在地文化英語通	4				2	2			<input checked="" type="checkbox"/> 原班級		10300
數位科技應用	4				2	2			<input checked="" type="checkbox"/> 原班級		10439
高階英語聽講練習	4				2	2			<input checked="" type="checkbox"/> 原班級		10363
高階英文閱讀與寫作練習	2				2		v		<input checked="" type="checkbox"/> 原班級		10362
高階英文閱讀與寫作練習	2					2			<input checked="" type="checkbox"/> 原班級		31086
英語導覽實務	4				2	2			<input checked="" type="checkbox"/> 原班級		10340
領隊實務	4				2	2			<input checked="" type="checkbox"/> 原班級		10432
生活英語	2				2				<input checked="" type="checkbox"/> 跨學程	跨學程選修A_3選1	10298
趣味漢字	2				2				<input checked="" type="checkbox"/> 跨學程	跨學程選修A_3選1	10444
國際貿易實務	2				2				<input checked="" type="checkbox"/> 跨學程	跨學程選修A_3選1	21386
時事英文	2				2				<input checked="" type="checkbox"/> 跨班	跨班選修C_4選1	10355
商用英文	2				2				<input checked="" type="checkbox"/> 跨班	跨班選修C_4選1	10366
日本四季風情	2				2				<input checked="" type="checkbox"/> 跨班	跨班選修C_4選1	21385
領隊導遊英語	2				2				<input checked="" type="checkbox"/> 跨班	跨班選修C_4選1	10434
廣告日語	2					2			<input checked="" type="checkbox"/> 跨學程	跨學程選修B_3選1	21391
日語童謠	2					2			<input checked="" type="checkbox"/> 跨學程	跨學程選修B_3選1	10271
英美電影賞析	2					2			<input checked="" type="checkbox"/> 跨學程	跨學程選修B_3選1	10338
看運動學英文	2					2			<input checked="" type="checkbox"/> 跨班	跨班選修D_4選1	21384
生活日語	2					2			<input checked="" type="checkbox"/> 跨班	跨班選修D_4選1	21459
新聞英文	2					2			<input checked="" type="checkbox"/> 跨班	跨班選修D_4選1	10404
軟體應用	2					2			<input checked="" type="checkbox"/> 跨班	跨班選修D_4選1	15701
開課學分	104	0	0	22	24	30	28				
應選修學分	78									校訂選修專精科目開設104學分	
校訂選修學分小計	128	2	6	30	30	30	30			校訂選修合計開設154學分	
校訂必修及選修學分上限合計	132	4	8	30	30	30	30	26		核心科目合計開設26學分	
學分上限總計 (每週節數)	180	30	30	30	30	30	30	26		部定必修、校訂必修及選修課程學分 上限總計	
每週團體活動時間(節數)	18	3	3	3	3	3	3			六學期每週單位合計12-18節	
每週彈性學習時間(節數)	12	2	2	2	2	2	2			六學期每週單位合計12-18節	
每週每週總上課節數	210	35	35	35	35	35	35				

承辦人

學程主任(召集人)

教務主任

校長

二、群學程課程表

(一)學程教學科目與學分(節)數表

表6-2-7 家政群幼兒保育學程 教學科目與學分(節)數表

108學年度入學學生適用

類別	領域/科目		授課年段與學分配置						備註	
			第一學年		第二學年		第三學年			
	名稱	學分	一	二	一	二	一	二		
部 定 必 修 科 目	語文	國語文	8	4	4					
		英語文	8	4	4					
	數學	數學	8	4	4					
		社會	歷史	2	2					
	地理		2		2					
	公民與社會		0							
	自然科學	物理	2		2					
		化學	2	2						
		生物	0							
		地球科學	0							
	藝術	音樂	2		2					
		美術	2	2						
		藝術生活	0							
	綜合活動	生命教育	0							
		生涯規劃	2	2						
		家政	0							
		法律與生活	0							
		環境科學概論	0							
	科技	生活科技	0							
		資訊科技	2	2						
	健康與體育	健康與護理	2	1	1					
		體育	4	2	2					
	全民國防教育		2	1	1					
部定必修一般科目學分小計		48	26	22	0	0	0	0	部定必修一般科目開設48學分	
部定必修學分合計		48	26	22	0	0	0	0	部定必修學分合計48學分	

表6-2-7 家政群幼兒保育學程 教學科目與學分(節)數表(續)

108學年度入學學生適用

類別		領域/科目		授課年段與學分配置						核心科目	課程屬性	備註	代碼
				第一學年		第二學年		第三學年					
名稱	學分	名稱	學分	一	二	一	二	一	二				
校訂科目	必修學分	一般科目 4學分 2.22%	特殊需求領域課程	0	(2)	(2)						<input checked="" type="checkbox"/> 跨班	0
			實用英文	4	2	2						<input checked="" type="checkbox"/> 原班級 <input checked="" type="checkbox"/> 跨領域/科目專題	4957
	校訂必修學分小計			4	2	2	0	0	0	0		校訂必修一般科目開設4學分	
選修學分	一般科目 54學分 30%	公民與社會	2			2						<input checked="" type="checkbox"/> 原班級	4958
		數位生活	2		2							<input checked="" type="checkbox"/> 原班級	4963
		生命教育	2		2							<input checked="" type="checkbox"/> 原班級	4959
		職業試探	2	2								<input checked="" type="checkbox"/> 跨班 <input checked="" type="checkbox"/> 實作及探索體驗	10643
		技職試探	2		2							<input checked="" type="checkbox"/> 跨班 <input checked="" type="checkbox"/> 實作及探索體驗	10700
		國語文	10			3	3	2	2			<input checked="" type="checkbox"/> 原班級	4962
		英語文	8			2	2	2	2			<input checked="" type="checkbox"/> 原班級	4961
		數學	10			3	3	2	2			<input checked="" type="checkbox"/> 原班級	家政群數學A 30725
		體育	8			2	2	2	2			<input checked="" type="checkbox"/> 原班級	4966
		英語會話	8			2	2	2	2			<input checked="" type="checkbox"/> 原班級	28265
		開課學分	54	2	6	14	12	10	10				
	應選修學分	54										校訂選修一般科目開設54學分	
	專精科目	74學分 41.11%	家政概論	2			2					v	<input checked="" type="checkbox"/> 原班級
家政概論			2				2					<input checked="" type="checkbox"/> 原班級	21545
色彩概論			2			2					v	<input checked="" type="checkbox"/> 原班級	10318
多媒材創作實務			2			2					v	<input checked="" type="checkbox"/> 原班級	10314
多媒材創作實務			2				2					<input checked="" type="checkbox"/> 原班級	21536
嬰幼兒發展照護實務			2			2					v	<input checked="" type="checkbox"/> 原班級	10457
嬰幼兒發展照護實務			2				2					<input checked="" type="checkbox"/> 原班級	21582
膳食與營養實務			2			2					v	<input checked="" type="checkbox"/> 原班級	10449
膳食與營養實務			2				2					<input checked="" type="checkbox"/> 原班級	21579
幼兒教保活動設計			2			2					v	<input checked="" type="checkbox"/> 原班級	10287
幼兒教保活動設計			2				2					<input checked="" type="checkbox"/> 原班級	21527
幼兒戲劇-手偶			2			2						<input checked="" type="checkbox"/> 跨班	跨班選修A-2選1 19014
幼兒戲劇-光影	2			2						<input checked="" type="checkbox"/> 跨班	跨班選修A-2選1 19047		

教學媒體設計與應用	2			2				<input checked="" type="checkbox"/> 跨班	跨班選修B-2選1	10386
幼兒遊戲	2			2				<input checked="" type="checkbox"/> 跨班	跨班選修B-2選1	10288
家政行職業衛生與安全	2			2			v	<input checked="" type="checkbox"/> 原班級		10343
幼兒發展	2			2				<input checked="" type="checkbox"/> 原班級		17072
幼兒表演藝術	2			2				<input checked="" type="checkbox"/> 跨班	跨班選修C-2選1	10284
幼兒音樂	2			2				<input checked="" type="checkbox"/> 跨班	跨班選修C-2選1	10286
教保專題	2			2				<input checked="" type="checkbox"/> 跨班	跨班選修D-2選1	10383
家政專題	2			2				<input checked="" type="checkbox"/> 跨班	跨班選修D-2選1	21583
家庭教育	2				2		v	<input checked="" type="checkbox"/> 原班級		10348
家庭教育	2					2		<input checked="" type="checkbox"/> 原班級		21551
飾品設計與實務	2				2		v	<input checked="" type="checkbox"/> 原班級		10428
飾品設計與實務	2					2		<input checked="" type="checkbox"/> 原班級		21576
行銷與服務	2				2		v	<input checked="" type="checkbox"/> 原班級		10320
行銷與服務	2					2		<input checked="" type="checkbox"/> 原班級		21541
家庭生活管理實務	2				2		v	<input checked="" type="checkbox"/> 原班級		10347
家庭生活管理實務	2					2		<input checked="" type="checkbox"/> 原班級		21548
教保實務	4				2	2		<input checked="" type="checkbox"/> 原班級		10385
幼兒文學	2				2			<input checked="" type="checkbox"/> 原班級		10282
家政行業美學	2				2		v	<input checked="" type="checkbox"/> 原班級		10342
專題實作	2				2			<input checked="" type="checkbox"/> 原班級		21390
生活美學	2				2			<input checked="" type="checkbox"/> 跨班	跨班選修E-3選1	13331
時尚與生活	2				2			<input checked="" type="checkbox"/> 跨班	跨班選修E-3選1	12901
親職教育	2				2			<input checked="" type="checkbox"/> 跨班	跨班選修E-3選1	10450
餐點設計與製作	2				2			<input checked="" type="checkbox"/> 跨班	跨班選修F-4選1	10456
故事說演	2				2			<input checked="" type="checkbox"/> 跨班	跨班選修F-4選1	10331
教保概論	2				2			<input checked="" type="checkbox"/> 跨班	跨班選修F-4選1	21573
器樂	2				2			<input checked="" type="checkbox"/> 跨班	跨班選修F-4選1	10446
保母技能	2					2		<input checked="" type="checkbox"/> 原班級		10329
家政職業倫理	2					2	v	<input checked="" type="checkbox"/> 原班級		10346
特殊教育	2					2		<input checked="" type="checkbox"/> 原班級		10358
婚姻與家庭	2					2		<input checked="" type="checkbox"/> 跨班	跨班選修G-3選1	13022
手部保養禮儀	2					2		<input checked="" type="checkbox"/> 跨班	跨班選修G-3選1	13180
幼兒行為輔導	2					2		<input checked="" type="checkbox"/> 跨班	跨班選修G-3選1	10283
幼兒營養與餐點	2					2		<input checked="" type="checkbox"/> 跨班	跨班選修H-4選1	10291

	幼兒故事美語	2						2	<input checked="" type="checkbox"/> 跨班	跨班選修H-4選1	10285
	手做藝術	2						2	<input checked="" type="checkbox"/> 跨班	跨班選修H-4選1	10261
	幼兒韻律活動教學	2						2	<input checked="" type="checkbox"/> 跨班	跨班選修H-4選1	21532
	開課學分	102	0	0	20	22	30	30			
	應選修學分	74									校訂選修專精科目開設102學分
	校訂選修學分小計	128	2	6	30	30	30	30			校訂選修合計開設156學分
	校訂必修及選修學分上限合計	132	4	8	30	30	30	30	26		核心科目合計開設26學分
	學分上限總計 (每週節數)	180	30	30	30	30	30	30	26		部定必修、校訂必修及選修課程學分 上限總計
	每週團體活動時間(節數)	18	3	3	3	3	3	3			六學期每週單位合計12-18節
	每週彈性學習時間(節數)	12	2	2	2	2	2	2			六學期每週單位合計12-18節
	每週每週總上課節數	210	35	35	35	35	35	35			

承辦人

學程主任(召集人)

教務主任

校長

二、群學程課程表

(一)學程教學科目與學分(節)數表

表6-2-8 餐旅群餐飲服務學程 教學科目與學分(節)數表

108學年度入學學生適用

類別	領域/科目		授課年段與學分配置						備註	
			第一學年		第二學年		第三學年			
	名稱	學分	一	二	一	二	一	二		
部 定 必 修 科 目	語文	國語文	8	4	4					
		英語文	8	4	4					
	數學	數學	8	4	4					
	社會	歷史	2	2						
		地理	2		2					
		公民與社會	0							
	自然科學	物理	2		2					
		化學	2	2						
		生物	0							
		地球科學	0							
	藝術	音樂	2		2					
		美術	2	2						
		藝術生活	0							
	綜合活動	生命教育	0							
		生涯規劃	2	2						
		家政	0							
		法律與生活	0							
		環境科學概論	0							
	科技	生活科技	0							
		資訊科技	2	2						
	健康與體育	健康與護理	2	1	1					
		體育	4	2	2					
	全民國防教育		2	1	1					
部定必修一般科目學分小計		48	26	22	0	0	0	0	部定必修一般科目開設48學分	
部定必修學分合計		48	26	22	0	0	0	0	部定必修學分合計48學分	

表6-2-8 餐旅群餐飲服務學程 教學科目與學分(節)數表(續)

108學年度入學學生適用

類別		領域 / 科目		授課年段與學分配置						核 心 科 目	課程屬性	備註	代碼		
				第一學年		第二學年		第三學年							
名稱	學分	名稱	學分	一	二	一	二	一	二						
校訂科目	必修學分	一般科目	4學分 2.22%	特殊需求 領域課程	0	(2)	(2)					<input checked="" type="checkbox"/> 跨班		0	
				實用英文	4	2	2					<input checked="" type="checkbox"/> 原班級 <input checked="" type="checkbox"/> 跨 領域/科目專題		4957	
	校訂必修學分小計		4	2	2	0	0	0	0			校訂必修一般科目開設4學分			
校訂科目	選修學分	一般科目	54學分 30%	公民與社會	2			2				<input checked="" type="checkbox"/> 原班級		4958	
				數位生活	2		2					<input checked="" type="checkbox"/> 原班級		4963	
				生命教育	2		2					<input checked="" type="checkbox"/> 原班級		4959	
				職業試探	2	2						<input checked="" type="checkbox"/> 跨班 <input checked="" type="checkbox"/> 實作 及探索體驗		10643	
				技職試探	2		2					<input checked="" type="checkbox"/> 跨班 <input checked="" type="checkbox"/> 實作 及探索體驗		10700	
				國語文	10			3	3	2	2	<input checked="" type="checkbox"/> 原班級		4962	
				英語文	8			2	2	2	2	<input checked="" type="checkbox"/> 原班級		4961	
				數學	10			3	3	2	2	<input checked="" type="checkbox"/> 原班級	商科數學B		30723
				體育	8			2	2	2	2	<input checked="" type="checkbox"/> 原班級		4966	
				英語會話	8			2	2	2	2	<input checked="" type="checkbox"/> 原班級		28265	
				開課學分	54	2	6	14	12	10	10				
				應選修學分	54									校訂選修一般科目開設54學分	
				校訂科目	專精科目	41.11%	74學分	觀光餐旅 英語會話	4				2	2	<input checked="" type="checkbox"/> 原班級
觀光餐旅 英語會話	4							2	2			v <input checked="" type="checkbox"/> 原班級		19866	
餐飲服務 技術	4							2	2			v <input checked="" type="checkbox"/> 原班級		10453	
觀光餐旅 業導論	4							2	2			v <input checked="" type="checkbox"/> 原班級		19867	
烘焙實務	8							4	4			v <input checked="" type="checkbox"/> 原班級		10357	
中餐烹調 實習	4							2	2			v <input checked="" type="checkbox"/> 原班級		10259	
在地飲料 認識	2							2				<input checked="" type="checkbox"/> 跨班	跨班選修A_4選2		10309
在地餐食 認識	2							2				<input checked="" type="checkbox"/> 跨班	跨班選修A_4選2		10311
食物學	4							2	2			<input checked="" type="checkbox"/> 跨班	跨班選修A_4選2。跨班選修B_4 選2		12832
在地點心 認識	2							2				<input checked="" type="checkbox"/> 跨班	跨班選修A_4選2		10313
餐飲衛生 與安全	2								2			v <input checked="" type="checkbox"/> 原班級		10455	
在地飲料 製作	2								2			<input checked="" type="checkbox"/> 跨班	跨班選修B_4選2		10308

在地餐食製作	2				2				<input checked="" type="checkbox"/> 跨班	跨班選修B_4選2	10310
在地點心製作	2				2				<input checked="" type="checkbox"/> 跨班	跨班選修B_4選2	10312
西餐烹調實習	8					4	4		<input checked="" type="checkbox"/> 原班級		10321
飲料實務	8					4	4		<input checked="" type="checkbox"/> 原班級		10393
專題實作	4					2	2		<input checked="" type="checkbox"/> 原班級		10381
餐飲管理	4					2	2		<input checked="" type="checkbox"/> 原班級		10454
旅遊實務	4					2	2		<input checked="" type="checkbox"/> 原班級		10352
餐飲文化	4					2	2		<input checked="" type="checkbox"/> 跨學程	跨學程選修A_5選1。跨學程選修B_7選1。	19768
新竹特產	2					2			<input checked="" type="checkbox"/> 跨學程	跨學程選修A_5選1。	10402
世界觀光史地	4					2	2		<input checked="" type="checkbox"/> 跨學程	跨學程選修A_5選1。跨學程選修B_7選1。	19794
觀光行銷	4					2	2		<input checked="" type="checkbox"/> 跨學程	跨學程選修A_5選1。跨學程選修B_7選1。	19812
新竹旅遊	2					2			<input checked="" type="checkbox"/> 跨學程	跨學程選修A_5選1。	10401
在地創意飲料	2					2			<input checked="" type="checkbox"/> 跨班	跨班選修C_3選1	10304
在地創意餐食	2					2			<input checked="" type="checkbox"/> 跨班	跨班選修C_3選1	10305
在地創意點心	2					2			<input checked="" type="checkbox"/> 跨班	跨班選修C_3選11	10306
美食製作	2						2		<input checked="" type="checkbox"/> 跨學程	跨學程選修B_7選1。	10334
美食生活	2						2		<input checked="" type="checkbox"/> 跨學程	跨學程選修B_7選1。	10333
主題旅遊規劃	2						2		<input checked="" type="checkbox"/> 跨學程	跨學程選修B_7選1。	19800
旅遊與飲食	2						2		<input checked="" type="checkbox"/> 跨學程	跨學程選修B_7選1。	10353
在地宴會飲料	2						2		<input checked="" type="checkbox"/> 跨班	跨班選修D_3選1	10301
在地宴會餐食	2						2		<input checked="" type="checkbox"/> 跨班	跨班選修D_3選1	10302
在地宴會點心	2						2		<input checked="" type="checkbox"/> 跨班	跨班選修D_3選1	10303
開課學分	110	0	0	20	22	32	36				
應選修學分	74									校訂選修專精科目開設110學分	
校訂選修學分小計	128	2	6	30	30	30	30			校訂選修合計開設164學分	
校訂必修及選修學分上限合計	132	4	8	30	30	30	30	26		核心科目合計開設26學分	
學分上限總計 (每週節數)	180	30	30	30	30	30	30	26		部定必修、校訂必修及選修課程學分 上限總計	
每週團體活動時間(節數)	18	3	3	3	3	3	3			六學期每週單位合計12-18節	
每週彈性學習時間(節數)	12	2	2	2	2	2	2			六學期每週單位合計12-18節	
每週每週總上課節數	210	35	35	35	35	35	35				

承辦人

學程主任(召集人)

教務主任

校長

二、群學程課程表

(一)學程教學科目與學分(節)數表

表6-2-9 餐旅群觀光事業學程 教學科目與學分(節)數表

108學年度入學學生適用

類別	領域/科目		授課年段與學分配置						備註	
			第一學年		第二學年		第三學年			
	名稱	學分	一	二	一	二	一	二		
部 定 必 修 科 目	語文	國語文	8	4	4					
		英語文	8	4	4					
	數學	數學	8	4	4					
		社會	歷史	2	2					
	地理		2		2					
	公民與社會		0							
	自然科學	物理	2		2					
		化學	2	2						
		生物	0							
		地球科學	0							
	藝術	音樂	2		2					
		美術	2	2						
		藝術生活	0							
	綜合活動	生命教育	0							
		生涯規劃	2	2						
		家政	0							
		法律與生活	0							
		環境科學概論	0							
	科技	生活科技	0							
		資訊科技	2	2						
	健康與體育	健康與護理	2	1	1					
		體育	4	2	2					
	全民國防教育		2	1	1					
部定必修一般科目學分小計		48	26	22	0	0	0	0	部定必修一般科目開設48學分	
部定必修學分合計		48	26	22	0	0	0	0	部定必修學分合計48學分	

表6-2-9 餐旅群觀光事業學程 教學科目與學分(節)數表(續)

108學年度入學學生適用

類別		領域 / 科目		授課年段與學分配置						核 心 科 目	課程屬性	備註	代碼				
				第一學年		第二學年		第三學年									
名稱	學分	名稱	學分	一	二	一	二	一	二								
校訂科目	必修學分	一般科目	4學分 2.22%	特殊需求 領域課程	0	(2)	(2)					<input checked="" type="checkbox"/> 跨班		0			
				實用英文	4	2	2					<input checked="" type="checkbox"/> 原班級 <input checked="" type="checkbox"/> 跨 領域/科目專題		4957			
校訂必修學分小計				4	2	2	0	0	0	0		校訂必修一般科目開設4學分					
校訂科目	選修學分	一般科目	54學分 30%	公民與社會	2			2				<input checked="" type="checkbox"/> 原班級		4958			
				數位生活	2		2					<input checked="" type="checkbox"/> 原班級		4963			
				生命教育	2		2					<input checked="" type="checkbox"/> 原班級		4959			
				職業試探	2	2							<input checked="" type="checkbox"/> 跨班 <input checked="" type="checkbox"/> 實作 及探索體驗		10643		
				技職試探	2		2						<input checked="" type="checkbox"/> 跨班 <input checked="" type="checkbox"/> 實作 及探索體驗		10700		
				國語文	10			3	3	2	2		<input checked="" type="checkbox"/> 原班級		4962		
				英語文	8			2	2	2	2		<input checked="" type="checkbox"/> 原班級		4961		
				數學	10			3	3	2	2		<input checked="" type="checkbox"/> 原班級	商科數學B	30723		
				體育	8			2	2	2	2		<input checked="" type="checkbox"/> 原班級		4966		
				英語會話	8			2	2	2	2		<input checked="" type="checkbox"/> 原班級		28265		
				開課學分	54	2	6	14	12	10	10						
				應選修學分	54										校訂選修一般科目開設54學分		
				校訂科目	專精科目	41.11%	74學分	觀光餐旅 英語會話	6			2	2	2		v <input checked="" type="checkbox"/> 原班級	
41.11%	觀光餐旅 英語會話	2								2		<input checked="" type="checkbox"/> 原班級		21372			
	餐飲服務 技術	6						3	3			v <input checked="" type="checkbox"/> 原班級		19808			
	飲料實務	6						3	3			v <input checked="" type="checkbox"/> 原班級		19745			
	觀光餐旅 業導論	4						2	2			v <input checked="" type="checkbox"/> 原班級		19867			
	房務實務	4						2	2			v <input checked="" type="checkbox"/> 原班級		10324			
	在地飲食 文化	2						2				<input checked="" type="checkbox"/> 跨班	跨班選修A_2選1	10307			
	觀光資源	4						2	2			<input checked="" type="checkbox"/> 跨班	跨班選修A_2選1。跨班選修C_2 選1	19815			
	新竹在地 旅程規劃	2						2				<input checked="" type="checkbox"/> 跨班	跨班選修B_2選1	10400			
	航空客運 與票務	4						2	2			<input checked="" type="checkbox"/> 跨班	跨班選修B_2選1。跨班選修D_2 選1	19804			
	觀光日語 會話	2							2			v <input checked="" type="checkbox"/> 原班級		10463			
	飲食文化 與觀光	2							2			<input checked="" type="checkbox"/> 跨班	跨班選修C_2選1	10392			
	國民旅遊	2							2			<input checked="" type="checkbox"/> 跨班	跨班選修D_2選1	10372			

(二)課程架構表

表6-3-1 學術群學術社會學程 課程架構表 (以學程為單位，1學程1表)

108學年度入學學生適用

項目			學分(節數)	學校規劃情形		說明
				學分數	百分比(%)	
一般科目	部定	必修	48學分	48	26.7%	系統統計
	校訂	必修	4-12學分	4	2.2%	系統統計
		選修	120-128學分	52	28.9%	系統統計
專精科目	校訂	選修		76	42.2%	系統統計
部定科目學分數合計			48學分	48	26.7%	系統統計
校訂科目學分數合計			132學分	132	73.3%	系統統計
應修習總學分數			180學分	180學分		系統統計
團體活動時間合計			12-18學分	18節		系統統計
彈性學習時間合計			12-18學分	12節		系統統計
總上課節數			210節	210節		系統統計
加註學程	核心科目學分數合計		26-30 學分	26學分		系統統計
	專題實作學分數合計		至少2學分	2學分		系統統計
學年學分制 畢業條件	部定必修及校訂必修均須修習且成績及格，畢業及格學分數至少為160學分。					
	學生在特定專門學程修滿40學分含該學程之核心科目及專題實作均及格者，得在畢業證書上加註其主修學程。					

備註	<p>1.百分比計算以「應修習總學分數」為分母。</p> <p>2.總上課節數=「應修習總學分數」+「團體活動時間合計」+「彈性學習時間合計」。</p> <p>3.每一學程所開設之專精科目總學分數至少為60學分，其中應含26-30學分之核心科目及專題實作至少2學分。</p>
-----------	---

承辦人

學程主任(召集人)

教務主任

校長

(二)課程架構表

表6-3-2 學術群學術自然學程 課程架構表 (以學程為單位，1學程1表)

108學年度入學學生適用

項目			學分(節數)	學校規劃情形		說明
				學分數	百分比(%)	
一般科目	部定	必修	48學分	48	26.7%	系統統計
	校訂	必修	4-12學分	4	2.2%	系統統計
		選修	120-128學分	52	28.9%	系統統計
專精科目	校訂	選修		76	42.2%	系統統計
部定科目學分數合計			48學分	48	26.7%	系統統計
校訂科目學分數合計			132學分	132	73.3%	系統統計
應修習總學分數			180學分	180學分		系統統計
團體活動時間合計			12-18學分	18節		系統統計
彈性學習時間合計			12-18學分	12節		系統統計
總上課節數			210節	210節		系統統計
加註學程	核心科目學分數合計		26-30 學分	26學分		系統統計
	專題實作學分數合計		至少2學分	4學分		系統統計
學年學分制 畢業條件	部定必修及校訂必修均須修習且成績及格，畢業及格學分數至少為160學分。					
	學生在特定專門學程修滿40學分含該學程之核心科目及專題實作均及格者，得在畢業證書上加註其主修學程。					

備註	<p>1.百分比計算以「應修習總學分數」為分母。</p> <p>2.總上課節數=「應修習總學分數」+「團體活動時間合計」+「彈性學習時間合計」。</p> <p>3.每一學程所開設之專精科目總學分數至少為60學分，其中應含26-30學分之核心科目及專題實作至少2學分。</p>
-----------	---

承辦人

學程主任(召集人)

教務主任

校長

(二)課程架構表

表6-3-3 電機與電子群電機技術學程 課程架構表 (以學程為單位，1學程1表)

108學年度入學學生適用

項目			學分(節數)	學校規劃情形		說明
				學分數	百分比(%)	
一般科目	部定	必修	48學分	48	26.7%	系統統計
	校訂	必修	4-12學分	4	2.2%	系統統計
		選修	120-128學分	54	30%	系統統計
專精科目	校訂	選修		74	41.1%	系統統計
部定科目學分數合計			48學分	48	26.7%	系統統計
校訂科目學分數合計			132學分	132	73.3%	系統統計
應修習總學分數			180學分	180學分		系統統計
團體活動時間合計			12-18學分	18節		系統統計
彈性學習時間合計			12-18學分	12節		系統統計
總上課節數			210節	210節		系統統計
加註學程	核心科目學分數合計		26-30 學分	29學分		系統統計
	專題實作學分數合計		至少2學分	4學分		系統統計
學年學分制 畢業條件	部定必修及校訂必修均須修習且成績及格，畢業及格學分數至少為160學分。					
	學生在特定專門學程修滿40學分含該學程之核心科目及專題實作均及格者，得在畢業證書上加註其主修學程。					

備註	<p>1.百分比計算以「應修習總學分數」為分母。</p> <p>2.總上課節數=「應修習總學分數」+「團體活動時間合計」+「彈性學習時間合計」。</p> <p>3.每一學程所開設之專精科目總學分數至少為60學分，其中應含26-30學分之核心科目及專題實作至少2學分。</p>
-----------	---

承辦人

學程主任(召集人)

教務主任

校長

(二)課程架構表

表6-3-4 商業群資料處理學程 課程架構表 (以學程為單位，1學程1表)

108學年度入學學生適用

項目			學分(節數)	學校規劃情形		說明
				學分數	百分比(%)	
一般科目	部定	必修	48學分	48	26.7%	系統統計
	校訂	必修	4-12學分	4	2.2%	系統統計
		選修	120-128學分	54	30%	系統統計
專精科目	校訂	選修		74	41.1%	系統統計
部定科目學分數合計			48學分	48	26.7%	系統統計
校訂科目學分數合計			132學分	132	73.3%	系統統計
應修習總學分數			180學分	180學分		系統統計
團體活動時間合計			12-18學分	18節		系統統計
彈性學習時間合計			12-18學分	12節		系統統計
總上課節數			210節	210節		系統統計
加註學程	核心科目學分數合計		26-30 學分	28學分		系統統計
	專題實作學分數合計		至少2學分	4學分		系統統計
學年學分制 畢業條件	部定必修及校訂必修均須修習且成績及格，畢業及格學分數至少為160學分。					
	學生在特定專門學程修滿40學分含該學程之核心科目及專題實作均及格者，得在畢業證書上加註其主修學程。					

備註	<p>1.百分比計算以「應修習總學分數」為分母。</p> <p>2.總上課節數=「應修習總學分數」+「團體活動時間合計」+「彈性學習時間合計」。</p> <p>3.每一學程所開設之專精科目總學分數至少為60學分，其中應含26-30學分之核心科目及專題實作至少2學分。</p>
-----------	---

承辦人

學程主任(召集人)

教務主任

校長

(二)課程架構表

表6-3-5 外語群應用日語學程 課程架構表 (以學程為單位，1學程1表)

108學年度入學學生適用

項目			學分(節數)	學校規劃情形		說明
				學分數	百分比(%)	
一般科目	部定	必修	48學分	48	26.7%	系統統計
	校訂	必修	4-12學分	4	2.2%	系統統計
		選修	120-128學分	54	30%	系統統計
專精科目	校訂	選修		74	41.1%	系統統計
部定科目學分數合計			48學分	48	26.7%	系統統計
校訂科目學分數合計			132學分	132	73.3%	系統統計
應修習總學分數			180學分	180學分		系統統計
團體活動時間合計			12-18學分	18節		系統統計
彈性學習時間合計			12-18學分	12節		系統統計
總上課節數			210節	210節		系統統計
加註學程	核心科目學分數合計		26-30 學分	26學分		系統統計
	專題實作學分數合計		至少2學分	4學分		系統統計
學年學分制 畢業條件	部定必修及校訂必修均須修習且成績及格，畢業及格學分數至少為160學分。					
	學生在特定專門學程修滿40學分含該學程之核心科目及專題實作均及格者，得在畢業證書上加註其主修學程。					

備註	<p>1.百分比計算以「應修習總學分數」為分母。</p> <p>2.總上課節數=「應修習總學分數」+「團體活動時間合計」+「彈性學習時間合計」。</p> <p>3.每一學程所開設之專精科目總學分數至少為60學分，其中應含26-30學分之核心科目及專題實作至少2學分。</p>
-----------	---

承辦人

學程主任(召集人)

教務主任

校長

(二)課程架構表

表6-3-6 外語群應用英語學程 課程架構表 (以學程為單位，1學程1表)

108學年度入學學生適用

項目			學分(節數)	學校規劃情形		說明
				學分數	百分比(%)	
一般科目	部定	必修	48學分	48	26.7%	系統統計
	校訂	必修	4-12學分	4	2.2%	系統統計
		選修	120-128學分	50	27.8%	系統統計
專精科目	校訂	選修		78	43.3%	系統統計
部定科目學分數合計			48學分	48	26.7%	系統統計
校訂科目學分數合計			132學分	132	73.3%	系統統計
應修習總學分數			180學分	180學分		系統統計
團體活動時間合計			12-18學分	18節		系統統計
彈性學習時間合計			12-18學分	12節		系統統計
總上課節數			210節	210節		系統統計
加註學程	核心科目學分數合計		26-30 學分	26學分		系統統計
	專題實作學分數合計		至少2學分	4學分		系統統計
學年學分制 畢業條件	部定必修及校訂必修均須修習且成績及格，畢業及格學分數至少為160學分。					
	學生在特定專門學程修滿40學分含該學程之核心科目及專題實作均及格者，得在畢業證書上加註其主修學程。					

備註	<p>1.百分比計算以「應修習總學分數」為分母。</p> <p>2.總上課節數=「應修習總學分數」+「團體活動時間合計」+「彈性學習時間合計」。</p> <p>3.每一學程所開設之專精科目總學分數至少為60學分，其中應含26-30學分之核心科目及專題實作至少2學分。</p>
-----------	---

承辦人

學程主任(召集人)

教務主任

校長

(二)課程架構表

表6-3-7 家政群幼兒保育學程 課程架構表 (以學程為單位，1學程1表)

108學年度入學學生適用

項目			學分(節數)	學校規劃情形		說明
				學分數	百分比(%)	
一般科目	部定	必修	48學分	48	26.7%	系統統計
	校訂	必修	4-12學分	4	2.2%	系統統計
		選修	120-128學分	54	30%	系統統計
專精科目	校訂	選修		74	41.1%	系統統計
部定科目學分數合計			48學分	48	26.7%	系統統計
校訂科目學分數合計			132學分	132	73.3%	系統統計
應修習總學分數			180學分	180學分		系統統計
團體活動時間合計			12-18學分	18節		系統統計
彈性學習時間合計			12-18學分	12節		系統統計
總上課節數			210節	210節		系統統計
加註學程	核心科目學分數合計		26-30 學分	26學分		系統統計
	專題實作學分數合計		至少2學分	2學分		系統統計
學年學分制 畢業條件	部定必修及校訂必修均須修習且成績及格，畢業及格學分數至少為160學分。					
	學生在特定專門學程修滿40學分含該學程之核心科目及專題實作均及格者，得在畢業證書上加註其主修學程。					

備註	<p>1.百分比計算以「應修習總學分數」為分母。</p> <p>2.總上課節數=「應修習總學分數」+「團體活動時間合計」+「彈性學習時間合計」。</p> <p>3.每一學程所開設之專精科目總學分數至少為60學分，其中應含26-30學分之核心科目及專題實作至少2學分。</p>
-----------	---

承辦人

學程主任(召集人)

教務主任

校長

(二)課程架構表

表6-3-8 餐旅群餐飲服務學程 課程架構表 (以學程為單位，1學程1表)

108學年度入學學生適用

項目			學分(節數)	學校規劃情形		說明
				學分數	百分比(%)	
一般科目	部定	必修	48學分	48	26.7%	系統統計
	校訂	必修	4-12學分	4	2.2%	系統統計
		選修	120-128學分	54	30%	系統統計
專精科目	校訂	選修		74	41.1%	系統統計
部定科目學分數合計			48學分	48	26.7%	系統統計
校訂科目學分數合計			132學分	132	73.3%	系統統計
應修習總學分數			180學分	180學分		系統統計
團體活動時間合計			12-18學分	18節		系統統計
彈性學習時間合計			12-18學分	12節		系統統計
總上課節數			210節	210節		系統統計
加註學程	核心科目學分數合計		26-30 學分	26學分		系統統計
	專題實作學分數合計		至少2學分	4學分		系統統計
學年學分制 畢業條件	部定必修及校訂必修均須修習且成績及格，畢業及格學分數至少為160學分。					
	學生在特定專門學程修滿40學分含該學程之核心科目及專題實作均及格者，得在畢業證書上加註其主修學程。					

備註	<p>1.百分比計算以「應修習總學分數」為分母。</p> <p>2.總上課節數=「應修習總學分數」+「團體活動時間合計」+「彈性學習時間合計」。</p> <p>3.每一學程所開設之專精科目總學分數至少為60學分，其中應含26-30學分之核心科目及專題實作至少2學分。</p>
-----------	---

承辦人

學程主任(召集人)

教務主任

校長

(二)課程架構表

表6-3-9 餐旅群觀光事業學程 課程架構表 (以學程為單位，1學程1表)

108學年度入學學生適用

項目			學分(節數)	學校規劃情形		說明
				學分數	百分比(%)	
一般科目	部定	必修	48學分	48	26.7%	系統統計
	校訂	必修	4-12學分	4	2.2%	系統統計
		選修	120-128學分	54	30%	系統統計
專精科目	校訂	選修		74	41.1%	系統統計
部定科目學分數合計			48學分	48	26.7%	系統統計
校訂科目學分數合計			132學分	132	73.3%	系統統計
應修習總學分數			180學分	180學分		系統統計
團體活動時間合計			12-18學分	18節		系統統計
彈性學習時間合計			12-18學分	12節		系統統計
總上課節數			210節	210節		系統統計
加註學程	核心科目學分數合計		26-30 學分	28學分		系統統計
	專題實作學分數合計		至少2學分	4學分		系統統計
學年學分制 畢業條件	部定必修及校訂必修均須修習且成績及格，畢業及格學分數至少為160學分。					
	學生在特定專門學程修滿40學分含該學程之核心科目及專題實作均及格者，得在畢業證書上加註其主修學程。					

備註	1.百分比計算以「應修習總學分數」為分母。 2.總上課節數=「應修習總學分數」+「團體活動時間合計」+「彈性學習時間合計」。 3.每一學程所開設之專精科目總學分數至少為60學分，其中應含26-30學分之核心科目及專題實作至少2學分。
-----------	--

承辦人

學程主任(召集人)

教務主任

校長

(三)科目開設一覽表

1.一般科目

表6-4-1-1 學術群學術社會學程 科目開設一覽表

108學年度入學學生適用

課程類別	課程領域	學年					
		第一學年		第二學年		第三學年	
		第一學期	第二學期	第一學期	第二學期	第一學期	第二學期
部定必修	語文	國語文 (4)	國語文 (4)				
		英語文 (4)	英語文 (4)				
	數學	數學 (4)	數學 (4)				
	社會	歷史 (2)					
			地理 (2)				
	自然科學		物理 (2)				
		化學 (2)					
	藝術		音樂 (2)				
		美術 (2)					
	綜合活動	生涯規劃 (2)					
	科技						
		資訊科技 (2)					
	健康與體育	健康與護理 (1)	健康與護理 (1)				
		體育 (2)	體育 (2)				
全民國防教育	全民國防教育 (1)	全民國防教育 (1)					
校訂必修	特殊需求領域 課程 (2)	特殊需求領域 課程 (2)					
	實用英文 (2)	實用英文 (2)					
校訂選修		數位生活 (2)					
		生命教育 (2)					
	職業試探 (2)						
		技職試探 (2)					
			國語文 (3)	國語文 (3)	國語文 (2)	國語文 (2)	
			英語文 (2)	英語文 (2)	英語文 (2)	英語文 (2)	
			數學 (3)	數學 (3)	數學 (2)	數學 (2)	

			體育 (2)	體育 (2)	體育 (2)	體育 (2)
			英語會話 (2)	英語會話 (2)	英語會話 (2)	英語會話 (2)

2. 專精科目

表6-4-1-2 學術群學術社會學程 科目開設一覽表

108學年度入學學生適用

課程類別	科目類別	學年					
		第一學年		第二學年		第三學年	
		第一學期	第二學期	第一學期	第二學期	第一學期	第二學期
校訂選修				英文文法 (2)			
				歷史 (2)			
				地理 (2)			
				公民與社會 (4)			
						專題實作 (2)	
				物理 (2)			
				生活日語 (2)			
				穿越時空走讀 合歡越嶺道 (2)			
				飲食探險家 (2)			
				數據分析 (2)			
					語文表達與應用 (2)		
					歷史學探究* (2)		
					地理與人文社會科學研究* (2)		
					公共議題與社會探究 (2)		
					基礎地球科學 (2)		
					生物 (2)		
					化學 (2)		
					應用生物 (2)		
					食品科學 (2)		
					保護海洋行動方案 (2)		
					消失中的北極 (2)		
				國學常識 (2)			
						英文閱讀與寫	

				作 (2)	
				數學乙* (2)	數學乙* (2)
				族群、性別與 國家歷史* (2)	
				空間資訊科技* (2)	
				現代社會與經 濟* (2)	
				統整數學* (2)	統整數學* (2)
				選修幾何* (2)	選修幾何* (2)
				道德思考與抉 擇 (2)	
				生命科技與倫 理 (2)	
				地科玩家 (2)	
				自然環境永續 文明 (2)	
				生物科學 (2)	
				生活中的化學 (2)	
				生活中的物理 (2)	
					各類文學選讀 (2)
					英文寫作 (2)
					科技、環境與 藝術的歷史* (2)
					社會環境議題* (2)
					民主政治與法 律 (2)
					簡報技巧與口 才訓練 (2)
					生物科技 (2)
					日語會話 (2)
					科學新聞探究 (2)
					自我行銷 (2)
					飲食文化與製 作

備註

- 1.核心科目在科目名稱右側顯示紅色星號。
- 2.紅色括弧為對開科目。

(三)科目開設一覽表

1.一般科目

表6-4-2-1 學術群學術自然學程 科目開設一覽表

108學年度入學學生適用

課程類別	課程領域	學年					
		第一學年		第二學年		第三學年	
		第一學期	第二學期	第一學期	第二學期	第一學期	第二學期
部定必修	語文	國語文 (4)	國語文 (4)				
		英語文 (4)	英語文 (4)				
	數學	數學 (4)	數學 (4)				
	社會	歷史 (2)					
			地理 (2)				
	自然科學		物理 (2)				
		化學 (2)					
	藝術		音樂 (2)				
		美術 (2)					
	綜合活動	生涯規劃 (2)					
	科技						
		資訊科技 (2)					
	健康與體育	健康與護理 (1)	健康與護理 (1)				
		體育 (2)	體育 (2)				
全民國防教育	全民國防教育 (1)	全民國防教育 (1)					
校訂必修	特殊需求領域 課程 (2)	特殊需求領域 課程 (2)					
	實用英文 (2)	實用英文 (2)					
校訂選修		數位生活 (2)					
		生命教育 (2)					
	職業試探 (2)						
		技職試探 (2)					
			國語文 (3)	國語文 (3)	國語文 (2)	國語文 (2)	
			英語文 (2)	英語文 (2)	英語文 (2)	英語文 (2)	
			數學 (3)	數學 (3)	數學 (2)	數學 (2)	

			體育 (2)	體育 (2)	體育 (2)	體育 (2)
			英語會話 (2)	英語會話 (2)	英語會話 (2)	英語會話 (2)

2. 專精科目

表6-4-2-2 學術群學術自然學程 科目開設一覽表

108學年度入學學生適用

課程類別	科目類別	學年					
		第一學年		第二學年		第三學年	
		第一學期	第二學期	第一學期	第二學期	第一學期	第二學期
校訂選修				英文文法 (2)			
				力學一* (2)			
				歷史 (2)			
				專題實作 (2)	專題實作 (2)		
				地理 (2)			
				公民與社會 (4)			
				基礎程式設計 (2)			
				數據分析 (2)			
				穿越時空走讀 合歡越嶺道 (2)			
				飲食探險家 (2)			
					語文表達與傳 播應用 (2)		
					物質構造與反 應速率* (2)		
					力學二與熱學* (2)		
					細胞與遺傳* (2)		
					英語聽講 (2)		
					地球科學* (2)		
					進階程式設計 (2)		
					生活中的化學 (2)		
					保護海洋行動 方案 (2)		
					食品科學 (2)		
						國學常識 (2)	
						英文閱讀與寫 作 (2)	
						數學甲*	數學甲*

				(2)	(2)
				化學反應與平衡一*	
				(2)	
				電磁現象一*	
				(2)	
				動物體的構造與功能*	
				(2)	
				地質與環境	
				(2)	
				數學演習	數學演習
				(2)	(2)
				道德思考與抉擇	
				(2)	
				生命科技與倫理	
				(2)	
				地科玩家	
				(2)	
				自然環境永續文明	
				(2)	
				台灣文學與歷史古蹟概論	
				(2)	
				公民議題討論	
				(2)	
				生死關懷	
				(2)	
					各類文學選讀
					(2)
					英文寫作
					(2)
					有機化學與應用科技*
					(2)
					電磁現象二與量子現象*
					(2)
					生態演化及生物多樣性*
					(2)
					地球科學二
					(2)
					簡報技巧與口才訓練
					(2)
					生物科技
					(2)
					日語會話
					(2)
					科學新聞探究
					(2)
					自我行銷
					(2)
					哲學與人生

						(2)
						健康自我管理 (2)

備註	<p>1.核心科目在科目名稱右側顯示紅色星號。</p> <p>2.紅色括弧為對開科目。</p>
----	---

(三)科目開設一覽表

1.一般科目

表6-4-3-1 電機與電子群電機技術學程 科目開設一覽表

108學年度入學學生適用

課程類別	課程領域	學年					
		第一學年		第二學年		第三學年	
		第一學期	第二學期	第一學期	第二學期	第一學期	第二學期
部定必修	語文	國語文 (4)	國語文 (4)				
		英語文 (4)	英語文 (4)				
	數學	數學 (4)	數學 (4)				
	社會	歷史 (2)					
			地理 (2)				
	自然科學		物理 (2)				
		化學 (2)					
	藝術		音樂 (2)				
		美術 (2)					
	綜合活動	生涯規劃 (2)					
	科技						
		資訊科技 (2)					
	健康與體育	健康與護理 (1)	健康與護理 (1)				
		體育 (2)	體育 (2)				
全民國防教育	全民國防教育 (1)	全民國防教育 (1)					
校訂必修	特殊需求領域 課程 (2)	特殊需求領域 課程 (2)					
	實用英文 (2)	實用英文 (2)					
校訂選修			公民與社會 (2)				
		數位生活 (2)					
		生命教育 (2)					
	職業試探 (2)						
		技職試探 (2)					
			國語文 (3)	國語文 (3)	國語文 (2)	國語文 (2)	
			英語文 (2)	英語文 (2)	英語文 (2)	英語文 (2)	

			數學 (3)	數學 (3)	數學 (2)	數學 (2)
			體育 (2)	體育 (2)	體育 (2)	體育 (2)
			英語會話 (2)	英語會話 (2)	英語會話 (2)	英語會話 (2)

2.專精科目

表6-4-3-2 電機與電子群電機技術學程 科目開設一覽表

108學年度入學學生適用

課程類別	科目類別	學年					
		第一學年		第二學年		第三學年	
		第一學期	第二學期	第一學期	第二學期	第一學期	第二學期
校訂選修				基本電學* (3)	基本電學* (3)		
				電子學* (3)	電子學* (3)		
				電工機械* (3)	電工機械* (3)		
				基本電學實習* (3)			
				電子電路實習 (2)			
				感測器實習 (2)			
				電子電路 (2)			
				感測器原理 (2)			
					電子學實習* (3)	電子學實習* (3)	
					電工實習* (2)		
					可程式控制實習 (2)		
					單晶片實習 (2)		
					PLC實習 (2)		
					程式語言設計 (2)		
						專題實作 (2)	專題實作 (2)
						機電整合實習 (4)	
						智慧居家監控 實習 (4)	
						電力電子應用 實習 (3)	
						室內配線實習 (2)	
						低壓配線實習 (2)	
						工業配線實習 (2)	
						電工機械實習 (2)	
						數位邏輯 (2)	
					電腦繪圖		

				(2)	
				微處理機 (2)	
					應用電子學 (3)
					應用基本電學 (3)
					電工機械進階 (3)
					電工機械實習 進階 (3)
					自動控制應用 (2)
					物聯網智慧居 家控制 (2)
					物聯網控制應 用 (2)
					數位邏輯實習 (2)
					能源概論 (2)
					能源實習 (2)
					微處理機實習 (2)

備註	1.核心科目在科目名稱右側顯示紅色星號。 2.紅色括弧為對開科目。
-----------	--------------------------------------

(三)科目開設一覽表

1.一般科目

表6-4-4-1 商業群資料處理學程 科目開設一覽表

108學年度入學學生適用

課程類別	課程領域	學年					
		第一學年		第二學年		第三學年	
		第一學期	第二學期	第一學期	第二學期	第一學期	第二學期
部定必修	語文	國語文 (4)	國語文 (4)				
		英語文 (4)	英語文 (4)				
	數學	數學 (4)	數學 (4)				
	社會	歷史 (2)					
			地理 (2)				
	自然科學		物理 (2)				
		化學 (2)					
	藝術		音樂 (2)				
		美術 (2)					
	綜合活動	生涯規劃 (2)					
	科技						
		資訊科技 (2)					
	健康與體育	健康與護理 (1)	健康與護理 (1)				
		體育 (2)	體育 (2)				
全民國防教育	全民國防教育 (1)	全民國防教育 (1)					
校訂必修	特殊需求領域 課程 (2)	特殊需求領域 課程 (2)					
	實用英文 (2)	實用英文 (2)					
校訂選修			公民與社會 (2)				
		數位生活 (2)					
		生命教育 (2)					
	職業試探 (2)						
		技職試探 (2)					
			國語文 (3)	國語文 (3)	國語文 (2)	國語文 (2)	
			英語文 (2)	英語文 (2)	英語文 (2)	英語文 (2)	

			數學 (3)	數學 (3)	數學 (2)	數學 (2)
			體育 (2)	體育 (2)	體育 (2)	體育 (2)
			英語會話 (2)	英語會話 (2)	英語會話 (2)	英語會話 (2)

2.專精科目

表6-4-4-2 商業群資料處理學程 科目開設一覽表

108學年度入學學生適用

課程類別	科目類別	學年						
		第一學年		第二學年		第三學年		
		第一學期	第二學期	第一學期	第二學期	第一學期	第二學期	
校訂選修				商業概論* (2)	商業概論* (2)			
				數位科技概論* (2)	數位科技概論* (2)			
				會計學* (3)	會計學* (3)	會計學* (2)		
							會計學 (2)	
				經濟學* (4)	經濟學* (4)			
				多媒體製作與應用 (2)	多媒體製作與應用 (2)			
				程式語言與設計 (2)	程式語言與設計 (2)			
					數位影像處理 (2)			
				數位行銷 (2)				
				商業簡報 (2)				
				軟體應用 (2)	軟體應用 (2)			
				影片剪輯 (2)				
					行動商務實務 (2)			
					試算表實作 (2)			
					手機微電影 (2)			
							商業溝通 (2)	
							商業禮儀* (2)	
							資料庫應用* (2)	
							資料庫應用 (2)	
							管理學概要 (2)	管理學概要 (2)
							商業經營實務 (2)	商業經營實務 (2)
							數位科技應用 (2)	數位科技應用 (2)
							電子商務 (2)	電子商務 (2)
							電腦網路原理 (2)	電腦網路原理 (2)

				專題實作 (2)	專題實作 (2)
				小資創業 (2)	
				銷售實務 (2)	
					網紅直播 (2)
					電競實務 (2)
				網站設計 (2)	
				電腦應用實務 (2)	
				互動多媒體應 用 (2)	
				電腦會計 (2)	
					網站經營管理 (2)
					投資理財實務 (2)
					商業現代化 (2)

備註	1.核心科目在科目名稱右側顯示紅色星號。 2.紅色括弧為對開科目。
-----------	--------------------------------------

(三)科目開設一覽表

1.一般科目

表6-4-5-1 外語群應用日語學程 科目開設一覽表

108學年度入學學生適用

課程類別	課程領域	學年					
		第一學年		第二學年		第三學年	
		第一學期	第二學期	第一學期	第二學期	第一學期	第二學期
部定必修	語文	國語文 (4)	國語文 (4)				
		英語文 (4)	英語文 (4)				
	數學	數學 (4)	數學 (4)				
	社會	歷史 (2)					
			地理 (2)				
	自然科學		物理 (2)				
		化學 (2)					
	藝術		音樂 (2)				
		美術 (2)					
	綜合活動	生涯規劃 (2)					
	科技						
		資訊科技 (2)					
	健康與體育	健康與護理 (1)	健康與護理 (1)				
		體育 (2)	體育 (2)				
全民國防教育	全民國防教育 (1)	全民國防教育 (1)					
校訂必修	特殊需求領域 課程 (2)	特殊需求領域 課程 (2)					
	實用英文 (2)	實用英文 (2)					
校訂選修			公民與社會 (2)				
		數位生活 (2)					
	職業試探 (2)						
		技職試探 (2)					
			國語文 (3)	國語文 (3)	國語文 (2)	國語文 (2)	
			英語文 (2)	英語文 (2)	英語文 (2)	英語文 (2)	
			數學 (3)	數學 (3)	數學 (2)	數學 (2)	

		體育 (2)	體育 (2)	體育 (2)	體育 (2)
	生命教育 (2)				
		英語會話 (2)	英語會話 (2)	英語會話 (2)	英語會話 (2)

2.專精科目

表6-4-5-2 外語群應用日語學程 科目開設一覽表

108學年度入學學生適用

課程類別	科目類別	學年					
		第一學年		第二學年		第三學年	
		第一學期	第二學期	第一學期	第二學期	第一學期	第二學期
校訂選修				商業概論 (2)	商業概論 (2)		
			數位科技概論* (2)	數位科技概論* (2)			
			日語聽解入門 練習* (2)	日語聽解入門 練習* (2)			
			日語文型練習* (2)	日語文型練習* (2)			
			日語讀解入門 練習* (2)	日語讀解入門 練習* (2)			
			外語文書處理 實務* (2)	外語文書處理 實務* (2)			
			外語簡報實務* (2)	外語簡報實務* (2)			
			日本文化 (2)	日本文化 (2)			
			日本地理 (2)				
			日本商務禮儀 (2)				
				新竹史蹟日語 導覽 (2)			
				日本歷史 (2)			
				新聞日語 (2)			
					日文商用書信 實務 (2)		
					日語聽解初階 練習 (2)	日語聽解初階 練習 (2)	
					在地文化日語 通 (2)	在地文化日語 通 (2)	
					數位科技應用 (2)	數位科技應用 (2)	
					日語讀解初階 練習* (2)		
						日語讀解初階 練習 (2)	
					日語翻譯練習 (2)	日語翻譯練習 (2)	
					專題實作 (2)	專題實作 (2)	

				領隊實務 (2)	領隊實務 (2)
				生活英語 (2)	
				趣味漢字 (2)	
				國際貿易實務 (2)	
				餐飲日語 (2)	
				國際禮儀 (2)	國際禮儀 (2)
				領隊導遊日語 (2)	
				台灣觀光日語 導覽 (2)	
					觀光日語 (2)
					英美電影賞析 (2)
					日語童謠 (2)
					廣告日語 (2)
					軟體應用 (2)
					商務日文 (2)

備註	1.核心科目在科目名稱右側顯示紅色星號。 2.紅色括弧為對開科目。
-----------	--------------------------------------

(三)科目開設一覽表

1.一般科目

表6-4-6-1 外語群應用英語學程 科目開設一覽表

108學年度入學學生適用

課程類別	課程領域	學年					
		第一學年		第二學年		第三學年	
		第一學期	第二學期	第一學期	第二學期	第一學期	第二學期
部定必修	語文	國語文 (4)	國語文 (4)				
		英語文 (4)	英語文 (4)				
	數學	數學 (4)	數學 (4)				
	社會	歷史 (2)					
			地理 (2)				
	自然科學		物理 (2)				
		化學 (2)					
	藝術		音樂 (2)				
		美術 (2)					
	綜合活動	生涯規劃 (2)					
	科技						
		資訊科技 (2)					
	健康與體育	健康與護理 (1)	健康與護理 (1)				
		體育 (2)	體育 (2)				
全民國防教育	全民國防教育 (1)	全民國防教育 (1)					
校訂必修	特殊需求領域 課程 (2)	特殊需求領域 課程 (2)					
	實用英文 (2)	實用英文 (2)					
校訂選修			公民與社會 (2)				
		數位生活 (2)					
		生命教育 (2)					
	職業試探 (2)						
		技職試探 (2)					
			國語文 (3)	國語文 (3)	國語文 (2)	國語文 (2)	
			英語文 (2)	英語文 (2)	英語文 (2)	英語文 (2)	

			數學 (3)	數學 (3)	數學 (2)	數學 (2)
			體育 (2)	體育 (2)	體育 (2)	體育 (2)
					英語會話 (2)	英語會話 (2)

2.專精科目

表6-4-6-2 外語群應用英語學程 科目開設一覽表

108學年度入學學生適用

課程類別	科目類別	學年					
		第一學年		第二學年		第三學年	
		第一學期	第二學期	第一學期	第二學期	第一學期	第二學期
校訂選修				商業概論* (2)	商業概論* (2)		
				數位科技概論* (2)	數位科技概論* (2)		
				初階英語聽講 練習* (4)			
				初階英文閱讀 與寫作練習* (4)			
				外語文書處理 實務 (2)	外語文書處理 實務 (2)		
				外語簡報實務 (2)	外語簡報實務 (2)		
				職場英文 (2)			
				國際禮儀 (2)	國際禮儀 (2)		
				英美地理 (2)			
					新竹史蹟英語 導覽 (2)		
					中階英語聽講 練習* (4)		
					中階英文閱讀 與寫作練習* (4)		
					經貿英文選讀 (2)		
					英美歷史 (2)		
						專題實作 (2)	專題實作 (2)
						英文商業書信 寫作 (2)	
						在地文化英語 通 (2)	在地文化英語 通 (2)
						數位科技應用 (2)	數位科技應用 (2)
						高階英語聽講 練習 (2)	高階英語聽講 練習 (2)
						高階英文閱讀 與寫作練習* (2)	
							高階英文閱讀

					與寫作練習 (2)
				英語導覽實務 (2)	英語導覽實務 (2)
				領隊實務 (2)	領隊實務 (2)
				生活英語 (2)	
				趣味漢字 (2)	
				國際貿易實務 (2)	
				時事英文 (2)	
				商用英文 (2)	
				日本四季風情 (2)	
				領隊導遊英語 (2)	
					廣告日語 (2)
					日語童謠 (2)
					英美電影賞析 (2)
					看運動學英文 (2)
					生活日語 (2)
					新聞英文 (2)
					軟體應用 (2)

備註	1.核心科目在科目名稱右側顯示紅色星號。 2.紅色括弧為對開科目。
-----------	--------------------------------------

(三)科目開設一覽表

1.一般科目

表6-4-7-1 家政群幼兒保育學程 科目開設一覽表

108學年度入學學生適用

課程類別	課程領域	學年					
		第一學年		第二學年		第三學年	
		第一學期	第二學期	第一學期	第二學期	第一學期	第二學期
部定必修	語文	國語文 (4)	國語文 (4)				
		英語文 (4)	英語文 (4)				
	數學	數學 (4)	數學 (4)				
	社會	歷史 (2)					
			地理 (2)				
	自然科學		物理 (2)				
		化學 (2)					
	藝術		音樂 (2)				
		美術 (2)					
	綜合活動	生涯規劃 (2)					
	科技						
		資訊科技 (2)					
	健康與體育	健康與護理 (1)	健康與護理 (1)				
		體育 (2)	體育 (2)				
全民國防教育	全民國防教育 (1)	全民國防教育 (1)					
校訂必修	特殊需求領域 課程 (2)	特殊需求領域 課程 (2)					
	實用英文 (2)	實用英文 (2)					
校訂選修			公民與社會 (2)				
		數位生活 (2)					
		生命教育 (2)					
	職業試探 (2)						
		技職試探 (2)					
			國語文 (3)	國語文 (3)	國語文 (2)	國語文 (2)	
			英語文 (2)	英語文 (2)	英語文 (2)	英語文 (2)	

			數學 (3)	數學 (3)	數學 (2)	數學 (2)
			體育 (2)	體育 (2)	體育 (2)	體育 (2)
			英語會話 (2)	英語會話 (2)	英語會話 (2)	英語會話 (2)

2.專精科目

表6-4-7-2 家政群幼兒保育學程 科目開設一覽表

108學年度入學學生適用

課程類別	科目類別	學年					
		第一學年		第二學年		第三學年	
		第一學期	第二學期	第一學期	第二學期	第一學期	第二學期
校訂選修				家政概論* (2)			
					家政概論 (2)		
				色彩概論* (2)			
				多媒材創作實 務* (2)			
					多媒材創作實 務 (2)		
				嬰幼兒發展照 護實務* (2)			
					嬰幼兒發展照 護實務 (2)		
				膳食與營養實 務* (2)			
					膳食與營養實 務 (2)		
				幼兒教保活動 設計* (2)			
					幼兒教保活動 設計 (2)		
				幼兒戲劇-手偶 (2)			
				幼兒戲劇-光影 (2)			
				教學媒體設計 與應用 (2)			
				幼兒遊戲 (2)			
					家政行職業衛 生與安全* (2)		
					幼兒發展 (2)		
					幼兒表演藝術 (2)		
					幼兒音樂 (2)		
					教保專題 (2)		
				家政專題			

			(2)	家庭教育*	
				(2)	家庭教育 (2)
				飾品設計與實 務*	
				(2)	飾品設計與實 務 (2)
				行銷與服務*	
				(2)	行銷與服務 (2)
				家庭生活管理 實務*	
				(2)	家庭生活管理 實務 (2)
				教保實務 (2)	教保實務 (2)
				幼兒文學 (2)	
				家政行業美學*	
				(2)	
				專題實作 (2)	
				生活美學 (2)	
				時尚與生活 (2)	
				親職教育 (2)	
				餐點設計與製 作 (2)	
				故事說演 (2)	
				教保概論 (2)	
				器樂 (2)	
					保母技能 (2)
					家政職業倫理*
					(2)
					特殊教育 (2)
					婚姻與家庭 (2)
					手部保養禮儀 (2)
					幼兒行為輔導 (2)
					幼兒營養與餐

						點 (2)
						幼兒故事美語 (2)
						手做藝術 (2)
						幼兒韻律活動 教學 (2)

備註	<p>1.核心科目在科目名稱右側顯示紅色星號。</p> <p>2.紅色括弧為對開科目。</p>
-----------	---

(三)科目開設一覽表

1.一般科目

表6-4-8-1 餐旅群餐飲服務學程 科目開設一覽表

108學年度入學學生適用

課程類別	課程領域	學年					
		第一學年		第二學年		第三學年	
		第一學期	第二學期	第一學期	第二學期	第一學期	第二學期
部定必修	語文	國語文 (4)	國語文 (4)				
		英語文 (4)	英語文 (4)				
	數學	數學 (4)	數學 (4)				
	社會	歷史 (2)					
			地理 (2)				
	自然科學		物理 (2)				
		化學 (2)					
	藝術		音樂 (2)				
		美術 (2)					
	綜合活動	生涯規劃 (2)					
	科技						
		資訊科技 (2)					
	健康與體育	健康與護理 (1)	健康與護理 (1)				
		體育 (2)	體育 (2)				
全民國防教育	全民國防教育 (1)	全民國防教育 (1)					
校訂必修	特殊需求領域 課程 (2)	特殊需求領域 課程 (2)					
	實用英文 (2)	實用英文 (2)					
校訂選修			公民與社會 (2)				
		數位生活 (2)					
		生命教育 (2)					
	職業試探 (2)						
		技職試探 (2)					
			國語文 (3)	國語文 (3)	國語文 (2)	國語文 (2)	
			英語文 (2)	英語文 (2)	英語文 (2)	英語文 (2)	

			數學 (3)	數學 (3)	數學 (2)	數學 (2)
			體育 (2)	體育 (2)	體育 (2)	體育 (2)
			英語會話 (2)	英語會話 (2)	英語會話 (2)	英語會話 (2)

2. 專精科目

表6-4-8-2 餐旅群餐飲服務學程 科目開設一覽表

108學年度入學學生適用

課程類別	科目類別	學年					
		第一學年		第二學年		第三學年	
		第一學期	第二學期	第一學期	第二學期	第一學期	第二學期
校訂選修						觀光餐旅英語會話 (2)	觀光餐旅英語會話 (2)
			觀光餐旅英語會話* (2)	觀光餐旅英語會話* (2)			
			餐飲服務技術* (2)	餐飲服務技術* (2)			
			觀光餐旅業導論* (2)	觀光餐旅業導論* (2)			
			烘焙實務* (4)	烘焙實務* (4)			
			中餐烹調實習* (2)	中餐烹調實習* (2)			
			在地飲料認識 (2)				
			在地餐食認識 (2)				
			食物學 (2)	食物學 (2)			
			在地點心認識 (2)				
				餐飲衛生與安全* (2)			
				在地飲料製作 (2)			
				在地餐食製作 (2)			
				在地點心製作 (2)			
					西餐烹調實習 (4)	西餐烹調實習 (4)	
					飲料實務 (4)	飲料實務 (4)	
					專題實作 (2)	專題實作 (2)	
					餐飲管理 (2)	餐飲管理 (2)	
					旅遊實務 (2)	旅遊實務 (2)	
					餐飲文化 (2)	餐飲文化 (2)	
					新竹特產 (2)		
					世界觀光史地 (2)	世界觀光史地 (2)	
					觀光行銷 (2)	觀光行銷 (2)	

				新竹旅遊 (2)	
				在地創意飲料 (2)	
				在地創意餐食 (2)	
				在地創意點心 (2)	
					美食製作 (2)
					美食生活 (2)
					主題旅遊規劃 (2)
					旅遊與飲食 (2)
					在地宴會飲料 (2)
					在地宴會餐食 (2)
					在地宴會點心 (2)

備註	1.核心科目在科目名稱右側顯示紅色星號。 2.紅色括弧為對開科目。
-----------	--------------------------------------

(三)科目開設一覽表

1.一般科目

表6-4-9-1 餐旅群觀光事業學程 科目開設一覽表

108學年度入學學生適用

課程類別	課程領域	學年					
		第一學年		第二學年		第三學年	
		第一學期	第二學期	第一學期	第二學期	第一學期	第二學期
部定必修	語文	國語文 (4)	國語文 (4)				
		英語文 (4)	英語文 (4)				
	數學	數學 (4)	數學 (4)				
	社會	歷史 (2)					
			地理 (2)				
	自然科學		物理 (2)				
		化學 (2)					
	藝術		音樂 (2)				
		美術 (2)					
	綜合活動	生涯規劃 (2)					
	科技						
		資訊科技 (2)					
	健康與體育	健康與護理 (1)	健康與護理 (1)				
		體育 (2)	體育 (2)				
全民國防教育	全民國防教育 (1)	全民國防教育 (1)					
校訂必修	特殊需求領域 課程 (2)	特殊需求領域 課程 (2)					
	實用英文 (2)	實用英文 (2)					
校訂選修			公民與社會 (2)				
		數位生活 (2)					
		生命教育 (2)					
	職業試探 (2)						
		技職試探 (2)					
			國語文 (3)	國語文 (3)	國語文 (2)	國語文 (2)	
			英語文 (2)	英語文 (2)	英語文 (2)	英語文 (2)	

			數學 (3)	數學 (3)	數學 (2)	數學 (2)
			體育 (2)	體育 (2)	體育 (2)	體育 (2)
			英語會話 (2)	英語會話 (2)	英語會話 (2)	英語會話 (2)

2.專精科目

表6-4-9-2 餐旅群觀光事業學程 科目開設一覽表

108學年度入學學生適用

課程類別	科目類別	學年					
		第一學年		第二學年		第三學年	
		第一學期	第二學期	第一學期	第二學期	第一學期	第二學期
校訂選修				觀光餐旅英語 會話* (2)	觀光餐旅英語 會話* (2)	觀光餐旅英語 會話* (2)	
							觀光餐旅英語 會話 (2)
				餐飲服務技術* (3)	餐飲服務技術* (3)		
				飲料實務* (3)	飲料實務* (3)		
				觀光餐旅業導 論* (2)	觀光餐旅業導 論* (2)		
				房務實務* (2)	房務實務* (2)		
				在地飲食文化 (2)			
				觀光資源 (2)	觀光資源 (2)		
				新竹在地旅程 規劃 (2)			
				航空客運與票 務 (2)	航空客運與票 務 (2)		
					觀光日語會話* (2)		
					飲食文化與觀 光 (2)		
					國民旅遊旅程 規劃 (2)		
						旅遊實務 (2)	旅遊實務 (2)
						遊程規劃實務 (2)	遊程規劃實務 (2)
						旅館客務實務 (2)	旅館客務實務 (2)
						專題實作 (2)	專題實作 (2)
						導覽解說實務 (3)	導覽解說實務 (3)
						特色飲料調製 (3)	特色飲料調製 (3)
						世界觀光史地 (2)	世界觀光史地 (2)
						新竹旅遊 (2)	
					餐飲文化	餐飲文化	

				(2)	(2)
				新竹特產 (2)	
				觀光行銷 (2)	觀光行銷 (2)
				觀光行政法規 (2)	觀光行政法規 (2)
				民宿發展介紹 (2)	
				旅行業概論 (2)	
					主題旅遊規劃 (2)
					旅遊與飲食 (2)
					美食製作 (2)
					美食生活 (2)
					民宿管家 (2)
					旅行業管理 (2)

備註	1.核心科目在科目名稱右側顯示紅色星號。 2.紅色括弧為對開科目。
-----------	--------------------------------------

柒、團體活動時間實施規劃

表7-1 團體活動時間規劃表

108學年度入學新生適用

項目	第一學年		第二學年		第三學年	
	第一學期	第二學期	第一學期	第二學期	第一學期	第二學期
班級活動節數	18	18	18	18	18	18
社團活動節數	16	16	16	16	16	16
週會或講座活動節數	20	20	20	20	20	20
其他節數						
合計	54	54	54	54	54	54

備註	每學期以18週計算。
-----------	------------

捌、彈性學習時間實施規劃

一、學生自主學習實施規範

108學年度入學新生適用

學生自主學習實施規範

新竹市私立光復高級中學彈性學習時間實施補充規定
107年11月15日107學年度第2次課程發展委員會通過

一、依據

(一)教育部103年11月28日臺教授國部字第1030135678A號令發布、106年5月10日臺教授國部字第1060048266A號令發布修正之「十二年國民基本教育課程綱要總綱」(以下簡稱總綱)。

(二)教育部107年2月21日臺教授國部字第1060148749B號令發布之「高級中等學校課程規劃及實施要點」(以下簡稱課程規劃及實施要點)

二、目的

新竹市私立光復高級中學(以下簡稱本校)彈性學習時間之實施,以落實總綱「自發」、「互動」、「共好」之核心理念,實踐總綱藉由多元學習活動、補強性教學、充實增廣教學、自主學習等方式,拓展學生學習面向,減少學生學習落差,促進學生適性發展為目的,特訂定本校彈性學習時間補充規定(以下簡稱本補充規定)。

三、本校彈性學習時間之實施原則

(一)本校彈性學習時間開設節數如下:

- 1.普通型高中每週2節,六學期每週合計12節。
- 2.技術型高中每週1節,六學期每週合計6節。
- 3.綜合型高中每週2節,六學期每週合計12節。

(二)本校彈性學習時間之實施採班群方式實施。

(三)各領域/群科教學研究會,得依各科之特色課程發展規劃,於教務處訂定之時間內提出選手培訓、充實(增廣)或補強性教學之開設申請;各處室得依上述原則提出學校特色活動之開設申請。

(四)彈性學習時間之實施地點以本校校內為原則;如有特殊原因需於校外實施者,應經校內程序核准後始得實施。

(五)採全學期授課規劃者,應於授課之前一學期完成課程規劃,並由學生自由選讀,該選讀機制比照本校校訂選修科目之選修機制;另授予學分之充實(增廣)、補強性教學課程,其課程開設應完成課程計畫書所定課程教學計畫,並經課程發展委員會討論通過列入課程計畫書,或經課程計畫書變更申請通過後,始得實施。

四、本校彈性學習時間之實施內容

(一)學生自主學習:學生得於彈性學習時間,依本補充規定提出自主學習之申請。

(二)選手培訓:由教師代表學校參加縣市級以上競賽之選手,規劃與競賽相關之培訓內容,實施培訓指導;培訓期程以該項競賽辦理前二個月為原則,申請表件如附件1。

(三)充實(增廣)教學:由教師規劃與各領域課程綱要或各群科專業能力相關之課程,其課程內涵可包括單一領域探究型或實作型之充實教學,或跨領域統整型之增廣教學。

(四)補強性教學:由教師依學生學習落差情形,擇其須補強科目或單元,規劃教學活動或課程;其中教學活動為短期授課,得由教師依據學生學習落差較大之單元,於各次期中考後二週內,向教務處提出開設申請及參與學生名單,並於申請通過後實施,申請表件如附件2。

(五)學校特色活動:由學校辦理例行性、獨創性活動或服務學習,其活動名稱、辦理方式、時間期程、預期效益及其他相關規定,應納入學校課程計畫。

前項各款實施內容,除選手培訓外,其規劃修讀學生人數應達30人以上;另除學校運動代表隊培訓外,選手培訓得與學生自主學習合併實施。

五、本校學生自主學習之實施規範

(一)學生自主學習之實施時段,應於本校彈性學習時間所定每週實施節次內為之。

(二)學生申請自主學習,應依附件3-1完成自主學習申請表暨計畫書。應系統規劃學習主題、內容、進度、目標及方式,並經指導教師指導及其父母或監護人同意,送交指導教師簽署後,依教務處規定之時程及程序,完成自主學習申請。

(三)學生須完成附件3-2自主學習自主學習成果紀錄表。

(四)每位指導教師之指導學生人數,以12人以上、50人以下為原則。指導教師應於學生自主學習期間進行個別或團體之晤談與指導,以瞭解學生自主學習進度、提供學生自主學習建議。

六、本校彈性學習時間之學生選讀方式

(一)學生自主學習:採學生申請制;學生應依前點之規定實施。

(二)選手培訓:採教師指定制,由教師填妥附件1資料向教務處申請核准後實施;參與選手培訓之學生,於原彈性學習時間之時段,則由學務處登記為公假。

(三)充實(增廣)教學:採學生選讀制。

(四)補強性教學:短期授課之教學活動,由教師依學生學習需求提出建議名單,並填妥附件2資料向教務處申請核准後實施。

七、本校彈性學習時間之學分授予方式〔本點內容係依《學生學習評量辦法(修正草案)》,各校擬定時

請以該辦法最新之正式公告內容為準]

(一)彈性學習時間之學分，採計為學生畢業總學分。

(二)彈性學習時間之成績，不得列入學期學業總平均成績、學年學業總平均成績計算，亦不得為彈性學習時間學年學業成績之計算。

(三)學生修讀本校課程計畫訂定得授與學分之彈性學習時間課程，並符合以下要件者，其彈性學習時間得授予學分：

1. 修讀全學期授課之充實（增廣）教學。

2. 修讀期間缺課節數未超過該教學課程全學期教學總節數三分之一。

3. 修讀後，經任課教師評量後，學生學習成果達及格基準。

(四) 彈性學習時間未取得學分之教學課程不得申請重修。

八、本校彈性學習時間之教師教學節數編列方式

(一) 充實（增廣）教學與補強性教學：個別教師擔任充實（增廣）教學全學期授課者，得計列為其每週教學節數。

(二) 個別教師擔任補強性教學短期授課之教學活動者，依其實際授課節數核發教師授課鐘點費。

九、本補充規定經課程發展委員會討論通過，陳校長核定後實施，並納入本校課程計畫。

二、彈性學習時間實施規劃表

表8-1 彈性學習時間規劃表

108學年度入學新生適用

類別	年級 / 學期		第一學年						第二學年						第三學年						
			第一學期			第二學期			第一學期			第二學期			第一學期			第二學期			
	內容		班數	天/節	週數	班數	天/節	週數	班數	天/節	週數	班數	天/節	週數	班數	天/節	週數	班數	天/節	週數	
自主學習	自主學習		1班	1節	18週	1班	1節	18週	1班	1節	18週	1班	1節	18週	4班	1節	18週	4班	1節	18週	
選手培訓	資料處理學程選手培訓											1班	1節	18週	1班	1節	8週				
	幼兒保育學程選手培訓											1班	1節	18週	1班	1節	8週				
	電機技術學程選手培訓											1班	1節	18週	1班	1節	8週				
全學期授課充實／增廣、補強性教學	充實／增廣	生活物理	1班	1節	18週																
		國文				1班	1節	18週													
		兵家的智慧							1班	1節	18週										
		戰爭與危機的啟示										1班	1節	18週							
		英語閱讀													1班	1節	18週				
		英語聽講																1班	1節	18週	
		影像處理	1班	1節	18週																
		動畫設計				1班	1節	18週													
		作業系統														1班	1節	18週			
		刀工練習	1班	1節	18週	8班	1節	18週													
		蔬果雕刻							1班	1節	18週	1班	1節	18週							
		餐飲管理													1班	1節	18週	1班	1節	18週	
		拼貼藝術創作							1班	1節	18週	1班	1節	18週							
		幼兒繪本賞析	1班	1節	18週	1班	1節	18週													
教保實務演練													1班	1節	18週	1班	1節	18週			

	基礎電學實習	1班	1節	18週	1班	1節	18週												
	電子電路進階							1班	1節	18週									
	可程式應用控制										1班	1節	18週						
	電子電力電路製作													1班	1節	18週			
	物聯網監控應用																1班	1節	18週
	基礎英語單字力練習	1班	1節	18週	1班	1節	18週												
	初級英語單字力練習							1班	1節	18週	1班	1節	18週						
	中級英語單字力練習													1班	1節	18週	1班	1節	18週
	國際交流日語													1班	1節	18週	1班	1節	18週
	日本妖怪故事賞析							1班	1節	18週	1班	1節	18週						
	職場倫理																1班	1節	18週
	旅館管理													1班	1節	18週	1班	1節	18週
	日文兒童文學賞析	1班	1節	18週	1班	1節	18週												
	電腦繪圖										1班	1節	18週						
	遊戲設計實務							1班	1節	18週									
	補強性	無科目																	
周期性授課充實／增廣、補強性教學	充實／增廣	微型創業						1班	1節	3週	1班	1節	3週						
		電競實務						1班	1節	3週	1班	1節	3週						
		手工啤酒												1班	1節	6週	1班	1節	6週
		圖畫書創作						1班	1節	3週	1班	1節	3週						
		繪本繪製						1班	1節	3週	1班	1節	3週						
		小論文研究						1班	1節	6週	1班	1節	6週						
	補強性	專業能力增能						1班	1節	6週	1班	1節	6週	1班	1節	6週			
		專題競賽增能									1班	1節	6週	1班	1節	6週			

	強救國文大作 戰	1班	1節	9週	1班	1節	9週											
	救救菜英文	1班	1節	9週	1班	1節	9週											
	數學練功坊	1班	1節	9週	1班	1節	9週											

三、學校特色活動

108學年度入學新生適用

活動名稱	辦理方式	第一學年		第二學年		第三學年		小計 (小時)	預期效益及 其他相關規定
		一	二	一	二	一	二		
職涯試探	各學程規劃辦理特色活動	6	6	6	6	6	6	36	由各學程規劃辦理職業試探、主題演講、體驗課程...等。
國際交流	規劃全年級活動	0	0	6	6	0	0	12	由圖書館規劃辦理。
團隊體驗教育	規劃全年級活動	3	3	0	0	0	0	6	由學務處規劃辦理。
主題閱讀	規劃全年級活動	3	3	3	3	3	3	18	由圖書館規劃辦理。
服務學習	規劃全年級活動	0	0	3	3	3	3	12	由學務處規劃辦理。

玖、選課規劃與輔導

一、校訂選修課程規劃(含跨班、跨學程、跨年級、跨校之校訂選修課程規劃)

108學年度入學新生適用

學術社會學程(代碼197)

表9-1-1 原班級選修方式課程規劃表

序號	科目名稱	科目屬性	適用群學程	授課年段與學分配置					
				第一學年		第二學年		第三學年	
				一	二	一	二	一	二
1	實用英文	一般科目(必修)	學術社會學程	2	2				
2	數位生活	一般科目(選修)	學術社會學程		2				
3	國語文	一般科目(選修)	學術社會學程			3	3	2	2
4	英語文	一般科目(選修)	學術社會學程			2	2	2	2
5	生命教育	一般科目(選修)	學術社會學程		2				
6	英語會話	一般科目(選修)	學術社會學程			2	2	2	2
7	數學	一般科目(選修)	學術社會學程			3	3	2	2
8	體育	一般科目(選修)	學術社會學程			2	2	2	2
9	物理	專精科目	學術社會學程			2			
10	地理與人文社會科學研究	專精科目	學術社會學程				2		
11	現代社會與經濟	專精科目	學術社會學程					2	
12	統整數學	專精科目	學術社會學程					2	2
13	公共議題與社會探究	專精科目	學術社會學程				2		
14	基礎地球科學	專精科目	學術社會學程				2		
15	國學常識	專精科目	學術社會學程			2			
16	英文閱讀與寫作	專精科目	學術社會學程					2	
17	選修幾何	專精科目	學術社會學程					2	2
18	各類文學選讀	專精科目	學術社會學程						2

19	生物	專精科目	學術社會學程				2		
20	數學乙	專精科目	學術社會學程					2	2
21	英文寫作	專精科目	學術社會學程						2
22	英文文法	專精科目	學術社會學程			2			
23	歷史	專精科目	學術社會學程			2			
24	地理	專精科目	學術社會學程			2			
25	公民與社會	專精科目	學術社會學程			4			
26	專題實作	專精科目	學術社會學程					2	
27	科技、環境與藝術的歷史	專精科目	學術社會學程						2
28	社會環境議題	專精科目	學術社會學程						2
29	民主政治與法律	專精科目	學術社會學程						2
30	語文表達與應用	專精科目	學術社會學程				2		
31	歷史學探究	專精科目	學術社會學程				2		
32	化學	專精科目	學術社會學程				2		
33	族群、性別與國家歷史	專精科目	學術社會學程					2	
34	空間資訊科技	專精科目	學術社會學程					2	

表9-2-1 跨班、跨學程、跨年級、跨校選修方式課程規劃表

序號	科目名稱	科目屬性	適用群學程	授課年段與學分配置						辦理方式
				第一學年		第二學年		第三學年		
				一	二	一	二	一	二	
1	特殊需求領域課程	一般科目(必修)	學術社會學程	2	2					跨班
2	職業試探	一般科目(選修)	學術社會學程	2						跨班
3	技職試探	一般科目(選修)	學術社會學程		2					跨班
4	消失中的北極	專精科目	學術社會學程				2			跨班
5	生活日語	專精科目	學術社會學程			2				跨班
6	穿越時空走讀合歡越嶺道	專精科目	學術社會學程			2				跨班
7	道德思考與抉擇	專精科目	學術社會學程					2		跨學程
8	生命科技與倫理	專精科目	學術社會學程					2		跨學程
9	生物科學	專精科目	學術社會學程					2		跨班
10	飲食探險家	專精科目	學術社會學程			2				跨班
11	地科玩家	專精科目	學術社會學程					2		跨學程
12	生活中的化學	專精科目	學術社會學程					2		跨班
13	自然環境永續文明	專精科目	學術社會學程					2		跨班
14	生活中的物理	專精科目	學術社會學程					2		跨班
15	簡報技巧與口才訓練	專精科目	學術社會學程						2	跨學程
16	生物科技	專精科目	學術社會學程						2	跨學程
17	日語會話	專精科目	學術社會學程						2	跨學程
18	科學新聞探究	專精科目	學術社會學程						2	跨學程
19	自我行銷	專精科目	學術社會學程						2	跨班
20	飲食文化與製作	專精科目	學術社會學程						2	跨班
21	數據分析	專精科目	學術社會學程			2				跨班

22	應用生物	專精科目	學術社會學程				2			跨班
23	食品科學	專精科目	學術社會學程				2			跨班
24	保護海洋行動方案	專精科目	學術社會學程				2			跨班

學術自然學程(代碼198)

表9-1-2 原班級選修方式課程規劃表

序號	科目名稱	科目屬性	適用群學程	授課年段與學分配置					
				第一學年		第二學年		第三學年	
				一	二	一	二	一	二
1	實用英文	一般科目(必修)	學術社會學程	2	2				
2	數位生活	一般科目(選修)	學術自然學程		2				
3	生命教育	一般科目(選修)	學術自然學程		2				
4	英語會話	一般科目(選修)	學術自然學程			2	2	2	2
5	國語文	一般科目(選修)	學術自然學程			3	3	2	2
6	英語文	一般科目(選修)	學術自然學程			2	2	2	2
7	數學	一般科目(選修)	學術自然學程			3	3	2	2
8	體育	一般科目(選修)	學術自然學程			2	2	2	2
9	專題實作	專精科目	學術自然學程			2	2		
10	地理	專精科目	學術自然學程			2			
11	語文表達與傳播應用	專精科目	學術自然學程				2		
12	物質構造與反應速率	專精科目	學術自然學程				2		
13	力學二與熱學	專精科目	學術自然學程				2		
14	動物體的構造與功能	專精科目	學術自然學程					2	
15	各類文學選讀	專精科目	學術自然學程						2
16	電磁現象二與量子現象	專精科目	學術自然學程						2
17	公民與社會	專精科目	學術自然學程			4			
18	細胞與遺傳	專精科目	學術自然學程				2		
19	地質與環境	專精科目	學術自然學程					2	
20	英文寫作	專精科目	學術自然學程						2
21	生態演化及生物多樣性	專精科目	學術自然學程						2

22	有機化學與應用科技	專精科目	學術自然學程						2
23	地球科學二	專精科目	學術自然學程						2
24	英語聽講	專精科目	學術自然學程				2		
25	地球科學	專精科目	學術自然學程				2		
26	國學常識	專精科目	學術自然學程					2	
27	英文閱讀與寫作	專精科目	學術自然學程					2	
28	數學甲	專精科目	學術自然學程					2	2
29	化學反應與平衡一	專精科目	學術自然學程					2	
30	數學演習	專精科目	學術自然學程					2	2
31	電磁現象一	專精科目	學術自然學程					2	
32	英文文法	專精科目	學術自然學程			2			
33	力學一	專精科目	學術自然學程			2			
34	歷史	專精科目	學術自然學程			2			

表9-2-2 跨班、跨學程、跨年級、跨校選修方式課程規劃表

序號	科目名稱	科目屬性	適用群學程	授課年段與學分配置						辦理方式
				第一學年		第二學年		第三學年		
				一	二	一	二	一	二	
1	特殊需求領域課程	一般科目(必修)	學術社會學程	2	2					跨班
2	職業試探	一般科目(選修)	學術自然學程	2						跨班
3	技職試探	一般科目(選修)	學術自然學程		2					跨班
4	飲食探險家	專精科目	學術自然學程			2				跨班
5	生活中的化學	專精科目	學術自然學程				2			跨班
6	生命科技與倫理	專精科目	學術自然學程					2		跨學程
7	地科玩家	專精科目	學術自然學程					2		跨學程
8	自然環境永續文明	專精科目	學術自然學程					2		跨班
9	簡報技巧與口才訓練	專精科目	學術自然學程						2	跨學程
10	保護海洋行動方案	專精科目	學術自然學程				2			跨班
11	台灣文學與歷史古蹟概論	專精科目	學術自然學程					2		跨班
12	生物科技	專精科目	學術自然學程						2	跨學程
13	道德思考與抉擇	專精科目	學術自然學程					2		跨學程
14	日語會話	專精科目	學術自然學程						2	跨學程
15	科學新聞探究	專精科目	學術自然學程						2	跨學程
16	生死關懷	專精科目	學術自然學程					2		跨班
17	食品科學	專精科目	學術自然學程				2			跨班
18	自我行銷	專精科目	學術自然學程						2	跨班
19	哲學與人生	專精科目	學術自然學程						2	跨班
20	健康自我管理	專精科目	學術自然學程						2	跨班
21	基礎程式設計	專精科目	學術自然學程			2				跨班

22	數據分析	專精科目	學術自然學程			2				跨班
23	穿越時空走 讀合歡越嶺 道	專精科目	學術自然學程			2				跨班
24	進階程式設 計	專精科目	學術自然學程				2			跨班
25	公民議題討 論	專精科目	學術自然學程					2		跨班

電機技術學程(代碼C03)

表9-1-3 原班級選修方式課程規劃表

序號	科目名稱	科目屬性	適用群學程	授課年段與學分配置					
				第一學年		第二學年		第三學年	
				一	二	一	二	一	二
1	實用英文	一般科目(必修)	學術社會學程	2	2				
2	公民與社會	一般科目(選修)	電機技術學程			2			
3	數位生活	一般科目(選修)	電機技術學程		2				
4	生命教育	一般科目(選修)	電機技術學程		2				
5	國語文	一般科目(選修)	電機技術學程			3	3	2	2
6	英語文	一般科目(選修)	電機技術學程			2	2	2	2
7	數學	一般科目(選修)	電機技術學程			3	3	2	2
8	體育	一般科目(選修)	電機技術學程			2	2	2	2
9	英語會話	一般科目(選修)	電機技術學程			2	2	2	2
10	電工實習	專精科目	電機技術學程				2		
11	機電整合實習	專精科目	電機技術學程					4	
12	智慧居家監控實習	專精科目	電機技術學程					4	
13	應用電子學	專精科目	電機技術學程						3
14	應用基本電學	專精科目	電機技術學程						3
15	基本電學	專精科目	電機技術學程			3	3		
16	電子學	專精科目	電機技術學程			3	3		
17	電工機械	專精科目	電機技術學程			3	3		
18	基本電學實習	專精科目	電機技術學程			3			
19	電力電子應用實習	專精科目	電機技術學程					3	
20	電工機械進階	專精科目	電機技術學程						3
21	電子學實習	專精科目	電機技術學程				3	3	

22	專題實作	專精科目	電機技術學程					2	2
23	電工機械實習 進階	專精科目	電機技術學程						3
24	自動控制應用	專精科目	電機技術學程						2

表9-2-3 跨班、跨學程、跨年級、跨校選修方式課程規劃表

序號	科目名稱	科目屬性	適用群學程	授課年段與學分配置						辦理方式
				第一學年		第二學年		第三學年		
				一	二	一	二	一	二	
1	特殊需求領域課程	一般科目(必修)	學術社會學程	2	2					跨班
2	職業試探	一般科目(選修)	電機技術學程	2						跨班
3	技職試探	一般科目(選修)	電機技術學程		2					跨班
4	微處理機	專精科目	電機技術學程					2		跨班
5	能源概論	專精科目	電機技術學程						2	跨班
6	能源實習	專精科目	電機技術學程						2	跨班
7	微處理機實習	專精科目	電機技術學程						2	跨班
8	可程式控制實習	專精科目	電機技術學程				2			跨班
9	電子電路實習	專精科目	電機技術學程			2				跨班
10	感測器實習	專精科目	電機技術學程			2				跨班
11	電子電路	專精科目	電機技術學程			2				跨班
12	感測器原理	專精科目	電機技術學程			2				跨班
13	單晶片實習	專精科目	電機技術學程				2			跨班
14	電腦繪圖	專精科目	電機技術學程					2		跨班
15	數位邏輯實習	專精科目	電機技術學程						2	跨班
16	室內配線實習	專精科目	電機技術學程					2		跨班
17	低壓配線實習	專精科目	電機技術學程					2		跨班
18	工業配線實習	專精科目	電機技術學程					2		跨班
19	電工機械實習	專精科目	電機技術學程					2		跨班
20	數位邏輯	專精科目	電機技術學程					2		跨班
21	物聯網智慧居家控制	專精科目	電機技術學程						2	跨班
22	物聯網控制	專精科目	電機技術學程						2	跨班

	應用								
23	PLC實習	專精科目	電機技術學程				2		跨班
24	程式語言設計	專精科目	電機技術學程				2		跨班

資料處理學程(代碼F08)

表9-1-4 原班級選修方式課程規劃表

序號	科目名稱	科目屬性	適用群學程	授課年段與學分配置					
				第一學年		第二學年		第三學年	
				一	二	一	二	一	二
1	實用英文	一般科目(必修)	學術社會學程	2	2				
2	公民與社會	一般科目(選修)	資料處理學程			2			
3	數位生活	一般科目(選修)	資料處理學程		2				
4	生命教育	一般科目(選修)	資料處理學程		2				
5	國語文	一般科目(選修)	資料處理學程			3	3	2	2
6	英語文	一般科目(選修)	資料處理學程			2	2	2	2
7	數學	一般科目(選修)	資料處理學程			3	3	2	2
8	體育	一般科目(選修)	資料處理學程			2	2	2	2
9	英語會話	一般科目(選修)	資料處理學程			2	2	2	2
10	多媒體製作與應用	專精科目	資料處理學程			2	2		
11	資料庫應用	專精科目	資料處理學程						2
12	管理學概要	專精科目	資料處理學程					2	2
13	商業經營實務	專精科目	資料處理學程					2	2
14	程式語言與設計	專精科目	資料處理學程			2	2		
15	數位影像處理	專精科目	資料處理學程				2		
16	數位科技應用	專精科目	資料處理學程					2	2
17	商業溝通	專精科目	資料處理學程						2
18	商業禮儀	專精科目	資料處理學程					2	
19	經濟學	專精科目	資料處理學程			4	4		
20	資料庫應用	專精科目	資料處理學程					2	
21	會計學	專精科目	資料處理學程						2

22	商業概論	專精科目	資料處理學程			2	2		
23	數位科技概論	專精科目	資料處理學程			2	2		
24	會計學	專精科目	資料處理學程			3	3	2	
25	電子商務	專精科目	資料處理學程					2	2
26	電腦網路原理	專精科目	資料處理學程					2	2
27	專題實作	專精科目	資料處理學程					2	2

表9-2-4 跨班、跨學程、跨年級、跨校選修方式課程規劃表

序號	科目名稱	科目屬性	適用群學程	授課年段與學分配置						辦理方式
				第一學年		第二學年		第三學年		
				一	二	一	二	一	二	
1	特殊需求領域課程	一般科目(必修)	學術社會學程	2	2					跨班
2	職業試探	一般科目(選修)	資料處理學程	2						跨班
3	技職試探	一般科目(選修)	資料處理學程		2					跨班
4	軟體應用	專精科目	資料處理學程			2	2			跨班
5	影片剪輯	專精科目	資料處理學程			2				跨班
6	行動商務實務	專精科目	資料處理學程				2			跨班
7	試算表實作	專精科目	資料處理學程				2			跨班
8	電競實務	專精科目	資料處理學程						2	跨班
9	網站設計	專精科目	資料處理學程					2		跨班
10	網站經營管理	專精科目	資料處理學程						2	跨班
11	手機微電影	專精科目	資料處理學程				2			跨班
12	電腦應用實務	專精科目	資料處理學程					2		跨班
13	投資理財實務	專精科目	資料處理學程						2	跨班
14	互動多媒體應用	專精科目	資料處理學程					2		跨班
15	商業簡報	專精科目	資料處理學程			2				跨班
16	網紅直播	專精科目	資料處理學程						2	跨班
17	電腦會計	專精科目	資料處理學程					2		跨班
18	小資創業	專精科目	資料處理學程					2		跨班
19	銷售實務	專精科目	資料處理學程					2		跨班
20	商業現代化	專精科目	資料處理學程						2	跨班
21	數位行銷	專精科目	資料處理學程			2				跨班

應用日語學程(代碼X02)

表9-1-5 原班級選修方式課程規劃表

序號	科目名稱	科目屬性	適用群學程	授課年段與學分配置					
				第一學年		第二學年		第三學年	
				一	二	一	二	一	二
1	實用英文	一般科目(必修)	學術社會學程	2	2				
2	公民與社會	一般科目(選修)	應用日語學程			2			
3	數位生活	一般科目(選修)	應用日語學程		2				
4	國語文	一般科目(選修)	應用日語學程			3	3	2	2
5	英語文	一般科目(選修)	應用日語學程			2	2	2	2
6	數學	一般科目(選修)	應用日語學程			3	3	2	2
7	體育	一般科目(選修)	應用日語學程			2	2	2	2
8	生命教育	一般科目(選修)	應用日語學程		2				
9	英語會話	一般科目(選修)	應用日語學程			2	2	2	2
10	數位科技概論	專精科目	應用日語學程			2	2		
11	日語聽解入門 練習	專精科目	應用日語學程			2	2		
12	日語文型練習	專精科目	應用日語學程			2	2		
13	日語讀解入門 練習	專精科目	應用日語學程			2	2		
14	外語文書處理 實務	專精科目	應用日語學程			2	2		
15	外語簡報實務	專精科目	應用日語學程			2	2		
16	數位科技應用	專精科目	應用日語學程					2	2
17	日語讀解初階 練習	專精科目	應用日語學程					2	
18	日語讀解初階 練習	專精科目	應用日語學程						2
19	觀光日語	專精科目	應用日語學程						2
20	日文商用書信 實務	專精科目	應用日語學程					2	
21	日語翻譯練習	專精科目	應用日語學程					2	2

22	領隊實務	專精科目	應用日語學程					2	2
23	日語聽解初階 練習	專精科目	應用日語學程					2	2
24	商業概論	專精科目	應用日語學程			2	2		
25	專題實作	專精科目	應用日語學程					2	2
26	在地文化日語 通	專精科目	應用日語學程					2	2
27	新竹史蹟日語 導覽	專精科目	應用日語學程				2		

表9-2-5 跨班、跨學程、跨年級、跨校選修方式課程規劃表

序號	科目名稱	科目屬性	適用群學程	授課年段與學分配置						辦理方式
				第一學年		第二學年		第三學年		
				一	二	一	二	一	二	
1	特殊需求領域課程	一般科目(必修)	學術社會學程	2	2					跨班
2	職業試探	一般科目(選修)	應用日語學程	2						跨班
3	技職試探	一般科目(選修)	應用日語學程		2					跨班
4	日本歷史	專精科目	應用日語學程				2			跨班
5	生活英語	專精科目	應用日語學程					2		跨學程
6	台灣觀光日語導覽	專精科目	應用日語學程					2		跨班
7	新聞日語	專精科目	應用日語學程				2			跨班
8	趣味漢字	專精科目	應用日語學程					2		跨學程
9	國際貿易實務	專精科目	應用日語學程					2		跨學程
10	餐飲日語	專精科目	應用日語學程					2		跨班
11	日本文化	專精科目	應用日語學程			2	2			跨班
12	國際禮儀	專精科目	應用日語學程					2	2	跨班
13	英美電影賞析	專精科目	應用日語學程						2	跨學程
14	日語童謠	專精科目	應用日語學程						2	跨學程
15	日本地理	專精科目	應用日語學程			2				跨班
16	日本商務禮儀	專精科目	應用日語學程			2				跨班
17	廣告日語	專精科目	應用日語學程						2	跨學程
18	軟體應用	專精科目	應用日語學程						2	跨班
19	商務日文	專精科目	應用日語學程						2	跨班
20	領隊導遊日語	專精科目	應用日語學程					2		跨班

應用英語學程(代碼X11)

表9-1-6 原班級選修方式課程規劃表

序號	科目名稱	科目屬性	適用群學程	授課年段與學分配置					
				第一學年		第二學年		第三學年	
				一	二	一	二	一	二
1	實用英文	一般科目(必修)	學術社會學程	2	2				
2	數位生活	一般科目(選修)	應用英語學程		2				
3	生命教育	一般科目(選修)	應用英語學程		2				
4	國語文	一般科目(選修)	應用英語學程			3	3	2	2
5	英語文	一般科目(選修)	應用英語學程			2	2	2	2
6	數學	一般科目(選修)	應用英語學程			3	3	2	2
7	體育	一般科目(選修)	應用英語學程			2	2	2	2
8	英語會話	一般科目(選修)	應用英語學程					2	2
9	公民與社會	一般科目(選修)	應用英語學程			2			
10	外語簡報實務	專精科目	應用英語學程			2	2		
11	高階英文閱讀與寫作練習	專精科目	應用英語學程					2	
12	英語導覽實務	專精科目	應用英語學程					2	2
13	領隊實務	專精科目	應用英語學程					2	2
14	專題實作	專精科目	應用英語學程					2	2
15	英文商業書信寫作	專精科目	應用英語學程					2	
16	在地文化英語通	專精科目	應用英語學程					2	2
17	初階英文閱讀與寫作練習	專精科目	應用英語學程			4			
18	新竹史蹟英語導覽	專精科目	應用英語學程				2		
19	數位科技應用	專精科目	應用英語學程					2	2
20	高階英文閱讀與寫作練習	專精科目	應用英語學程						2
21	高階英語聽講練習	專精科目	應用英語學程					2	2

22	中階英語聽講 練習	專精科目	應用英語學程				4		
23	中階英文閱讀 與寫作練習	專精科目	應用英語學程				4		
24	外語文書處理 實務	專精科目	應用英語學程			2	2		
25	商業概論	專精科目	應用英語學程			2	2		
26	數位科技概論	專精科目	應用英語學程			2	2		
27	初階英語聽講 練習	專精科目	應用英語學程			4			

表9-2-6 跨班、跨學程、跨年級、跨校選修方式課程規劃表

序號	科目名稱	科目屬性	適用群學程	授課年段與學分配置						辦理方式
				第一學年		第二學年		第三學年		
				一	二	一	二	一	二	
1	特殊需求領域課程	一般科目(必修)	學術社會學程	2	2					跨班
2	技職試探	一般科目(選修)	應用英語學程		2					跨班
3	職業試探	一般科目(選修)	應用英語學程	2						跨班
4	經貿英文選讀	專精科目	應用英語學程				2			跨班
5	時事英文	專精科目	應用英語學程					2		跨班
6	商用英文	專精科目	應用英語學程					2		跨班
7	日本四季風情	專精科目	應用英語學程					2		跨班
8	領隊導遊英語	專精科目	應用英語學程					2		跨班
9	廣告日語	專精科目	應用英語學程						2	跨學程
10	新聞英文	專精科目	應用英語學程						2	跨班
11	職場英文	專精科目	應用英語學程			2				跨班
12	英美歷史	專精科目	應用英語學程				2			跨班
13	生活英語	專精科目	應用英語學程					2		跨學程
14	日語童謠	專精科目	應用英語學程						2	跨學程
15	英美電影賞析	專精科目	應用英語學程						2	跨學程
16	國際禮儀	專精科目	應用英語學程			2	2			跨班
17	英美地理	專精科目	應用英語學程			2				跨班
18	趣味漢字	專精科目	應用英語學程					2		跨學程
19	看運動學英文	專精科目	應用英語學程						2	跨班
20	生活日語	專精科目	應用英語學程						2	跨班
21	國際貿易實務	專精科目	應用英語學程					2		跨學程
22	軟體應用	專精科目	應用英語學程						2	跨班



幼兒保育學程(代碼H08)

表9-1-7 原班級選修方式課程規劃表

序號	科目名稱	科目屬性	適用群學程	授課年段與學分配置					
				第一學年		第二學年		第三學年	
				一	二	一	二	一	二
1	實用英文	一般科目(必修)	學術社會學程	2	2				
2	公民與社會	一般科目(選修)	幼兒保育學程			2			
3	數位生活	一般科目(選修)	幼兒保育學程		2				
4	生命教育	一般科目(選修)	幼兒保育學程		2				
5	國語文	一般科目(選修)	幼兒保育學程			3	3	2	2
6	英語文	一般科目(選修)	幼兒保育學程			2	2	2	2
7	數學	一般科目(選修)	幼兒保育學程			3	3	2	2
8	體育	一般科目(選修)	幼兒保育學程			2	2	2	2
9	英語會話	一般科目(選修)	幼兒保育學程			2	2	2	2
10	幼兒教保活動設計	專精科目	幼兒保育學程				2		
11	多媒材創作實務	專精科目	幼兒保育學程				2		
12	飾品設計與實務	專精科目	幼兒保育學程					2	
13	家庭生活管理實務	專精科目	幼兒保育學程						2
14	專題實作	專精科目	幼兒保育學程					2	
15	嬰幼兒發展照護實務	專精科目	幼兒保育學程			2			
16	嬰幼兒發展照護實務	專精科目	幼兒保育學程				2		
17	飾品設計與實務	專精科目	幼兒保育學程						2
18	教保實務	專精科目	幼兒保育學程					2	2
19	特殊教育	專精科目	幼兒保育學程						2
20	幼兒文學	專精科目	幼兒保育學程					2	
21	家政行職業衛生與安全	專精科目	幼兒保育學程				2		

22	家政概論	專精科目	幼兒保育學程			2			
23	家政概論	專精科目	幼兒保育學程				2		
24	色彩概論	專精科目	幼兒保育學程			2			
25	多媒材創作實務	專精科目	幼兒保育學程			2			
26	幼兒發展	專精科目	幼兒保育學程				2		
27	家庭教育	專精科目	幼兒保育學程					2	
28	行銷與服務	專精科目	幼兒保育學程					2	
29	行銷與服務	專精科目	幼兒保育學程						2
30	家庭教育	專精科目	幼兒保育學程						2
31	家庭生活管理實務	專精科目	幼兒保育學程					2	
32	膳食與營養實務	專精科目	幼兒保育學程			2			
33	膳食與營養實務	專精科目	幼兒保育學程				2		
34	幼兒教保活動設計	專精科目	幼兒保育學程			2			
35	家政行業美學	專精科目	幼兒保育學程					2	
36	保母技能	專精科目	幼兒保育學程						2
37	家政職業倫理	專精科目	幼兒保育學程						2

表9-2-7 跨班、跨學程、跨年級、跨校選修方式課程規劃表

序號	科目名稱	科目屬性	適用群學程	授課年段與學分配置						辦理方式
				第一學年		第二學年		第三學年		
				一	二	一	二	一	二	
1	特殊需求領域課程	一般科目(必修)	學術社會學程	2	2					跨班
2	職業試探	一般科目(選修)	幼兒保育學程	2						跨班
3	技職試探	一般科目(選修)	幼兒保育學程		2					跨班
4	幼兒戲劇-手偶	專精科目	幼兒保育學程			2				跨班
5	幼兒戲劇-光影	專精科目	幼兒保育學程			2				跨班
6	教學媒體設計與應用	專精科目	幼兒保育學程			2				跨班
7	幼兒表演藝術	專精科目	幼兒保育學程				2			跨班
8	生活美學	專精科目	幼兒保育學程					2		跨班
9	幼兒遊戲	專精科目	幼兒保育學程			2				跨班
10	幼兒音樂	專精科目	幼兒保育學程				2			跨班
11	時尚與生活	專精科目	幼兒保育學程					2		跨班
12	教保概論	專精科目	幼兒保育學程					2		跨班
13	幼兒行為輔導	專精科目	幼兒保育學程						2	跨班
14	幼兒營養與餐點	專精科目	幼兒保育學程						2	跨班
15	餐點設計與製作	專精科目	幼兒保育學程					2		跨班
16	故事說演	專精科目	幼兒保育學程					2		跨班
17	手部保養禮儀	專精科目	幼兒保育學程						2	跨班
18	親職教育	專精科目	幼兒保育學程					2		跨班
19	器樂	專精科目	幼兒保育學程					2		跨班
20	教保專題	專精科目	幼兒保育學程				2			跨班
21	家政專題	專精科目	幼兒保育學程				2			跨班
22	幼兒故事美	專精科目	幼兒保育學程						2	跨班

	語									
23	手做藝術	專精科目	幼兒保育學程						2	跨班
24	幼兒韻律活動教學	專精科目	幼兒保育學程						2	跨班
25	婚姻與家庭	專精科目	幼兒保育學程						2	跨班

餐飲服務學程(代碼J01)

表9-1-8 原班級選修方式課程規劃表

序號	科目名稱	科目屬性	適用群學程	授課年段與學分配置					
				第一學年		第二學年		第三學年	
				一	二	一	二	一	二
1	實用英文	一般科目(必修)	學術社會學程	2	2				
2	公民與社會	一般科目(選修)	餐飲服務學程			2			
3	數位生活	一般科目(選修)	餐飲服務學程		2				
4	生命教育	一般科目(選修)	餐飲服務學程		2				
5	國語文	一般科目(選修)	餐飲服務學程			3	3	2	2
6	英語文	一般科目(選修)	餐飲服務學程			2	2	2	2
7	數學	一般科目(選修)	餐飲服務學程			3	3	2	2
8	體育	一般科目(選修)	餐飲服務學程			2	2	2	2
9	英語會話	一般科目(選修)	餐飲服務學程			2	2	2	2
10	觀光餐旅業導論	專精科目	餐飲服務學程			2	2		
11	專題實作	專精科目	餐飲服務學程					2	2
12	餐飲管理	專精科目	餐飲服務學程					2	2
13	旅遊實務	專精科目	餐飲服務學程					2	2
14	烘焙實務	專精科目	餐飲服務學程			4	4		
15	餐飲衛生與安全	專精科目	餐飲服務學程				2		
16	中餐烹調實習	專精科目	餐飲服務學程			2	2		
17	西餐烹調實習	專精科目	餐飲服務學程					4	4
18	飲料實務	專精科目	餐飲服務學程					4	4
19	觀光餐旅英語會話	專精科目	餐飲服務學程					2	2
20	觀光餐旅英語會話	專精科目	餐飲服務學程			2	2		
21	餐飲服務技術	專精科目	餐飲服務學程			2	2		

表9-2-8 跨班、跨學程、跨年級、跨校選修方式課程規劃表

序號	科目名稱	科目屬性	適用群學程	授課年段與學分配置						辦理方式
				第一學年		第二學年		第三學年		
				一	二	一	二	一	二	
1	特殊需求領域課程	一般科目(必修)	學術社會學程	2	2					跨班
2	職業試探	一般科目(選修)	餐飲服務學程	2						跨班
3	技職試探	一般科目(選修)	餐飲服務學程		2					跨班
4	在地餐食認識	專精科目	餐飲服務學程			2				跨班
5	食物學	專精科目	餐飲服務學程			2	2			跨班
6	在地點心認識	專精科目	餐飲服務學程			2				跨班
7	餐飲文化	專精科目	餐飲服務學程					2	2	跨學程
8	旅遊與飲食	專精科目	餐飲服務學程						2	跨學程
9	在地宴會飲料	專精科目	餐飲服務學程						2	跨班
10	在地宴會餐食	專精科目	餐飲服務學程						2	跨班
11	在地宴會點心	專精科目	餐飲服務學程						2	跨班
12	在地飲料製作	專精科目	餐飲服務學程				2			跨班
13	在地餐食製作	專精科目	餐飲服務學程				2			跨班
14	在地點心製作	專精科目	餐飲服務學程				2			跨班
15	新竹特產	專精科目	餐飲服務學程					2		跨學程
16	世界觀光史地	專精科目	餐飲服務學程					2	2	跨學程
17	觀光行銷	專精科目	餐飲服務學程					2	2	跨學程
18	新竹旅遊	專精科目	餐飲服務學程					2		跨學程
19	在地飲料認識	專精科目	餐飲服務學程			2				跨班
20	在地創意飲料	專精科目	餐飲服務學程					2		跨班
21	在地創意餐食	專精科目	餐飲服務學程					2		跨班
22	在地創意點	專精科目	餐飲服務學程					2		跨班

	心									
23	美食製作	專精科目	餐飲服務學程						2	跨學程
24	美食生活	專精科目	餐飲服務學程						2	跨學程
25	主題旅遊規劃	專精科目	餐飲服務學程						2	跨學程

觀光事業學程(代碼J08)

表9-1-9 原班級選修方式課程規劃表

序號	科目名稱	科目屬性	適用群學程	授課年段與學分配置					
				第一學年		第二學年		第三學年	
				一	二	一	二	一	二
1	實用英文	一般科目(必修)	學術社會學程	2	2				
2	公民與社會	一般科目(選修)	觀光事業學程			2			
3	數位生活	一般科目(選修)	觀光事業學程		2				
4	生命教育	一般科目(選修)	觀光事業學程		2				
5	國語文	一般科目(選修)	觀光事業學程			3	3	2	2
6	英語文	一般科目(選修)	觀光事業學程			2	2	2	2
7	數學	一般科目(選修)	觀光事業學程			3	3	2	2
8	體育	一般科目(選修)	觀光事業學程			2	2	2	2
9	英語會話	一般科目(選修)	觀光事業學程			2	2	2	2
10	導覽解說實務	專精科目	觀光事業學程					3	3
11	特色飲料調製	專精科目	觀光事業學程					3	3
12	觀光日語會話	專精科目	觀光事業學程				2		
13	旅遊實務	專精科目	觀光事業學程					2	2
14	遊程規劃實務	專精科目	觀光事業學程					2	2
15	旅館客務實務	專精科目	觀光事業學程					2	2
16	專題實作	專精科目	觀光事業學程					2	2
17	觀光餐旅英語會話	專精科目	觀光事業學程			2	2	2	
18	觀光餐旅英語會話	專精科目	觀光事業學程						2
19	餐飲服務技術	專精科目	觀光事業學程			3	3		
20	飲料實務	專精科目	觀光事業學程			3	3		
21	觀光餐旅業導論	專精科目	觀光事業學程			2	2		

22	房務實務	專精科目	觀光事業學程			2	2		
----	------	------	--------	--	--	---	---	--	--

表9-2-9 跨班、跨學程、跨年級、跨校選修方式課程規劃表

序號	科目名稱	科目屬性	適用群學程	授課年段與學分配置						辦理方式
				第一學年		第二學年		第三學年		
				一	二	一	二	一	二	
1	特殊需求領域課程	一般科目(必修)	學術社會學程	2	2					跨班
2	職業試探	一般科目(選修)	觀光事業學程	2						跨班
3	技職試探	一般科目(選修)	觀光事業學程		2					跨班
4	在地飲食文化	專精科目	觀光事業學程			2				跨班
5	觀光資源	專精科目	觀光事業學程			2	2			跨班
6	新竹在地旅程規劃	專精科目	觀光事業學程			2				跨班
7	餐飲文化	專精科目	觀光事業學程					2	2	跨學程
8	航空客運與票務	專精科目	觀光事業學程			2	2			跨班
9	世界觀光史地	專精科目	觀光事業學程					2	2	跨學程
10	新竹特產	專精科目	觀光事業學程					2		跨學程
11	民宿發展介紹	專精科目	觀光事業學程					2		跨班
12	美食製作	專精科目	觀光事業學程						2	跨學程
13	飲食文化與觀光	專精科目	觀光事業學程				2			跨班
14	新竹旅遊	專精科目	觀光事業學程					2		跨學程
15	觀光行銷	專精科目	觀光事業學程					2	2	跨學程
16	觀光行政法規	專精科目	觀光事業學程					2	2	跨班
17	國民旅遊旅程規劃	專精科目	觀光事業學程				2			跨班
18	美食生活	專精科目	觀光事業學程						2	跨學程
19	民宿管家	專精科目	觀光事業學程						2	跨班
20	旅行業管理	專精科目	觀光事業學程						2	跨班
21	旅行業概論	專精科目	觀光事業學程					2		跨班
22	主題旅遊規	專精科目	觀光事業學程						2	跨學程

	劃								
23	旅遊與飲食	專精科目	觀光事業學程					2	跨學程

二、選課輔導流程規劃

(一)流程圖(含選課輔導及流程)

108學年度入學新生適用

流程圖

選課輔導流程圖

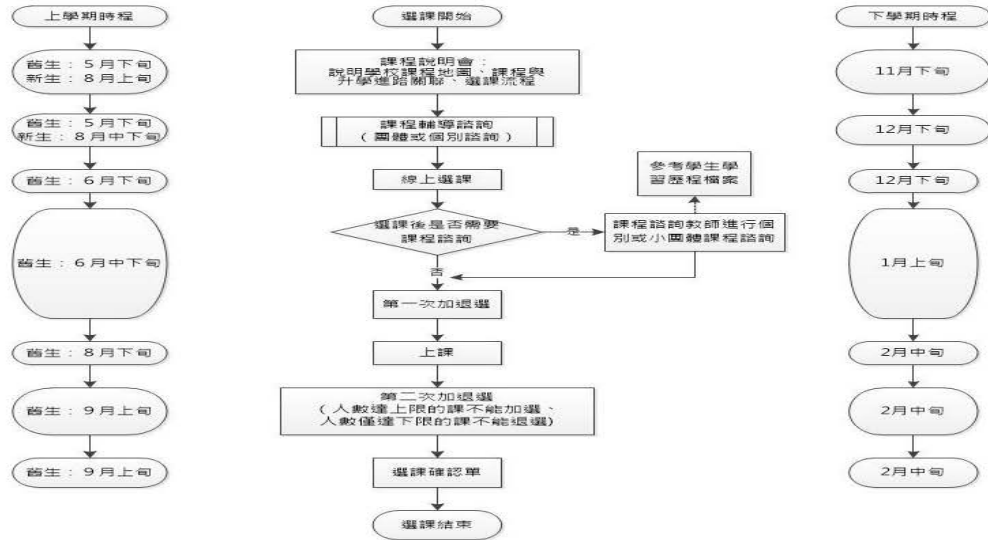

(二)日程表

表9-3 選課實施日程表

108學年度入學新生適用

序號	時間	活動內容	說明
1	舊生:5月下旬/11月下旬 新生:8月上旬/11月下旬	選課宣導	1. 舊生利用前一學期末進行選課宣導 2. 新生利用報到時段進行選課宣導
2	舊生:5月下旬/12月下旬 新生:8月中下旬/12月下旬	學生選課及教師提供諮詢輔導	1. 新生利用訓練時間進行分組選課 2. 以電腦選課方式進行 3. 規劃1.2~1.5倍選修課程 4. 相關選課流程參閱流程圖 5. 選課諮詢輔導
3	8月開學第一周(上學期)/ 2月 開學第一周(下學期)	正式上課	跑班上課
4	9月(上學期)/ 2月(下學期)	加、退選	得於學期前兩週進行
5	108年10月(上學期)/ 109年4月 (下學期)	檢討	課發會進行選課檢討

三、選課輔導措施

108學年度入學新生適用

選課輔導措施

一、選課輔導措施

(一) 課程資料及選課資料：請至本校學校首頁「學生選課系統」查閱，網址為<http://shinher.kfsh.hc.edu.tw/winch/default.asp>。

(二) 課程說明會時間及地點如下：

1. 高一：上學期8月上旬、下學期12月下旬假體育館辦理。
2. 高二~三：上學期5月下旬、下學期11月下旬假體育館辦理。

(三) 課程諮詢時間：辦完課程說明會後一個月內。

(四) 線上選課：

1. 選課系統網址為<http://www.XXXX.XXX.edu.tw/XXXXXXX/XXXXXXX>。

2. 選課時間：上學期每年6月下旬、下學期每年12月下旬

(五) 線上選課結果：教務處彙整名單後發至各班請學生參閱。

(六) 第1次加退選：

1. 第1次加退選課資料及說明發至各班請學生參閱。

2. 選課系統網址為<http://shinher.kfsh.hc.edu.tw/winch/default.asp>。

3. 第1次加退選時間：上學期每年6月下旬、下學期每年1月上旬。

4. 第1次加退選結果由教務處彙整名單後發至各班請學生參閱。

七、第2次加退選：

1. 第2次加退選課資料及說明發至各班請學生參閱。

2. 選課系統網址為<http://shinher.kfsh.hc.edu.tw/winch/default.asp>。

3. 第2次加退選時間：每學期開學第一週。

4. 第2次加退選結果：教務處彙整名單後發至各班請學生參閱。

八、選課確認單：

1. 學生、導師及科主任簽名確認。

2. 每學期開學第二週由各班學藝股長收齊後交回教務處教學組。

二、日程表

1. 選課宣導

(1) 舊生：5月下旬/11月下旬--> 舊生利用前一學期末進行選課宣導

(2) 新生：8月上旬/11月下旬--> 新生利用報到時段進行選課宣導

2. 學生選課及教師提供諮詢輔導

(1) 舊生：5月下旬/12月下旬

(2) 新生：8月中下旬/12月下旬

- a. 新生利用訓練時間進行分組選課
- b. 以電腦選課方式進行
- c. 規劃1.2~1.5倍選修課程
- d. 相關選課流程參閱流程圖
- e. 選課諮詢輔導

3. 正式上課

(1) 8月開學第一周(上學期)

(2) 2月開學第一周(下學期)

4. 加退選：得於學期前兩週進行

(1) 9月(上學期)

(2) 2月(下學期)

5. 課發會進行選課檢討

(1) 108年10月(上學期)

(2) 109年4月(下學期)

拾、學校課程評鑑

108學年度入學新生適用

學校課程評鑑